かさ袋ロケット

亀岡市みらい教育リサーチセンター

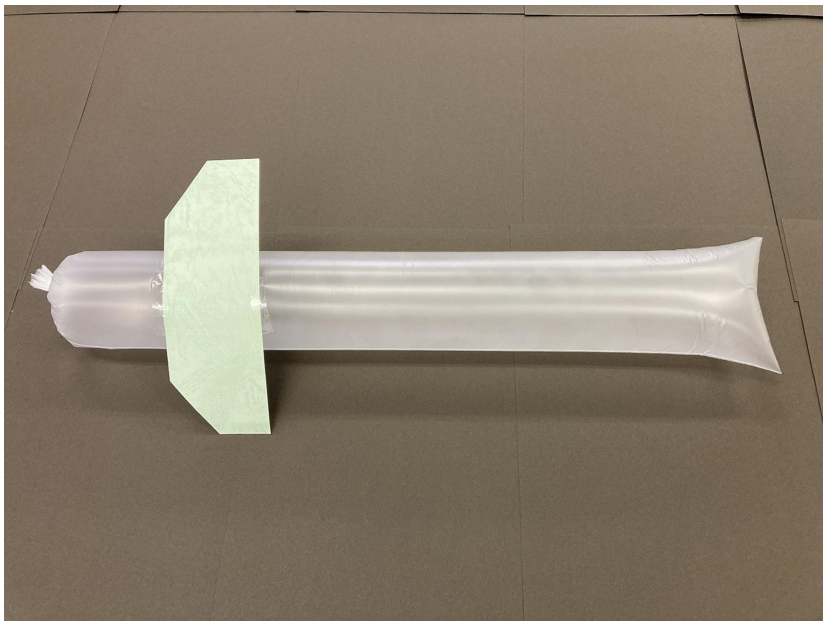

【準備物】

- ○ かさぶくろ
- ○ ゼムクリップ（3こ）
- ○ 厚紙
- ○ セロハンテープ
- ○ はさみ

【つくりかた】

① かさぶくろをふくらませて、くちを結ぶ。

② くちの近くに、ゼムクリップを3個ならべてはる。

③ ゼムクリップをはったほうを下にして指にのせ、つり合い（バランス）がとれる場所をさがす。

④ 厚紙で羽をつくり、③の場所の上にあたるところにセロハンテープではる。

☆ どんな投げかたをすると
うまく飛ぶか、発見しよう ☆

