

No.057

2026

4

April

広
報

かめおか

Kameoka City Monthly Newsletter

5月1日から市役所などの
開庁時間が変更になります。

▼
9:00~16:30

特集：令和8年度の亀岡市施政方針・当初予算

亀岡お知らせばん P10~

子育て情報カレンダー P12~13



未来へ飛躍する亀岡
2月20日、令和7年亀岡市議会定例会令和8年3月議会が再開され、桂川市長が令和8年度の施政方針演説を行いました。昨年、亀岡市は市制70周年という大きな節目の年を迎えました。10月1日には記念式典ならびにレセプションを開催しました。多くの市民の皆さまにご出席いただき、記念すべき70周年を祝い、これまで歩んできた歴史を振り返るとともに、次なる10年、さらにはその先の未来へと続く第一歩を力強く踏み出すことができました。

令和8年度当初予算

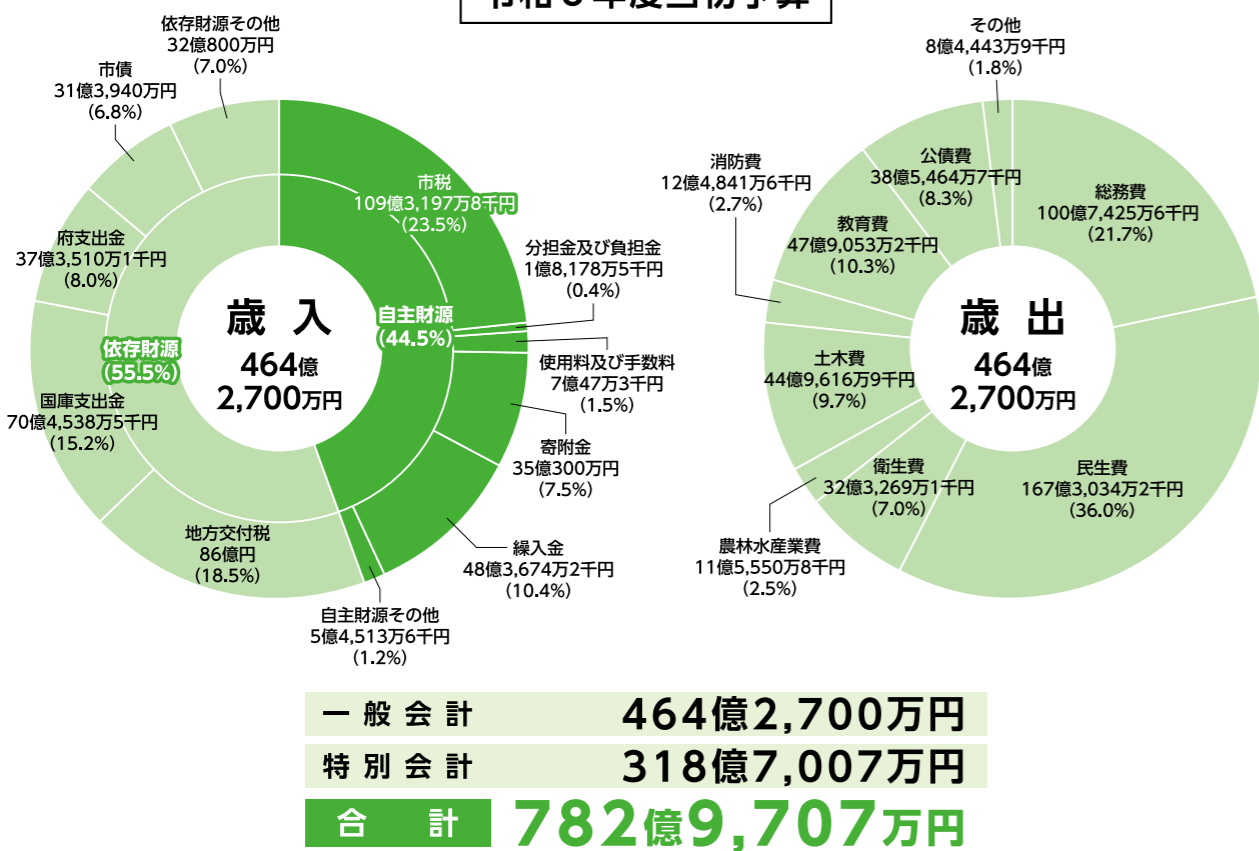

※一般会計は、市が行う事業の大部分を占め、市税や地方交付税が主な財源です。
※特別会計は、特定の事業を行うための会計で、主に保険料や使用料などの収入を財源とします。

令和8年度予算 第43回全国都市緑化フェア in 京都丹波(愛称:京都丹波みどりの里まつり)を契機とした更なる飛躍



亀岡の原風景を未来の資産に。
—2026年、全国へ魅力を届けるための「積極投資」

令和8年度予算では、「京都丹波みどりの里まつり」を、亀岡の魅力を再発見し、未来へ飛躍するための「投資」と位置付けています。もともとある豊かな里山や農地の美しさを、今一度「私たちの誇り」として磨き上げ、全国へ発信します。そして、この挑戦を通じて、亀岡を訪れ、応援してくれる「交流の輪」を全国に広げ、次世代に活気ある街を引き継いでいきます。



【資産】「守り、育む」— 未来へ残るハードの予算

市内に整備する2拠点は、フェア後も市民が憩い、子どもたちが自然を学べる未来の「資産」となります。

- アユモドキが息づく環境の保全
- 自然と調和したアート作品の設置
- リニューアルされる運動公園の野外ステージ など



【市民参画】市民の活動を支援する予算

市民が主体となって取り組む花植えや地域イベントを支援する「交付金制度」により、市民参画のもと、緑の祭典を創り上げます。

- にぎわい事業交付金
- おもてなし風景交付金



【資産】「つながり、広がる」— 関係人口を創出するソフトの予算

全国へ亀岡の魅力を発信し、一度きりで終わらない「継続的な交流」を生み出します。「食農・環境・アート」を掛け合わせた多様な体験空間を提供することで、全国から亀岡を応援する人々を増やし、将来にわたる地域の活力を創出します。



亀岡の食農や環境、アート、里山の暮らしを五感で体感する特別な2カ月間*。
京都丹波エリアの魅力や多彩な催しを楽しみ尽くしませんか？

※開催期間：9/18~11/8の約2カ月間。

地方都市で全国初開催「全国都市緑化フェア in 京都丹波-京都丹波みどりの里まつり-」

9月18日から「第43回全国都市緑化フェア in 京都丹波」が開幕します。地方都市での開催は全国初であり、すでにある恵まれた自然環境、文化的価値、その魅力を、地域でありのままに暮らす人々と訪れる人々がともに分かち合い、都市と農村の交流促進により、「こころ豊かなライフスタイル」、「新たな時代の幸福社会の実現」そして、新しいみどりの価値創造を提案する、この地ならではの祭典を目指してまいります。

「環境にやさしい「オーガニックビレッジ」の推進

本市は全国で2番目に「オーガニックビレッジ宣言」を行いました。「亀岡オーガニック農業スクール」からはこれまでに9人が市内で就農し、有機農業の取り組みが着実に広がってきています。今後は、「オーガニックビレッジ全国首長の会(仮称)」を設立すべく取り組みを進めるとともに、国や関係機関との連携を強化し、環境にやさしい有機農業推進の大きなうねりを、亀岡から日本全体へ広げてまいります。

京都サンガF.C.の応援と「練習場」の誘致

昨年、J1で3位という素晴らしい成績を収めた京都サンガF.C.。今シーズンには、本市出身の酒井晃生選手がトップチームに昇格するといううれしいニュースがありました。

また、練習場誘致に向けた取り組みにつきましても、現在、候補地を4カ所に絞り検討を行っています。近い将来、スタジアムを核として京都サンガF.C.と連携したまちづくりを進め、スポーツの力で地域経済の活性化や雇用の創出などにつなげていきたいと考えています。

「亀岡ファン」を増やす新制度と地域商社

市外に住みながらも亀岡市を想い関わってくださる人々を増やすため、国の制度開始に先駆けて独自の「ふるさと住民登録制度」を3月からスタートしました。

また、4月からは行政の信用力と民間の経営感覚を併せ持った「地域商社 ONE かめおか」が本格稼働します。ふるさと住民登録制度に登録いただいた人々たちを顧客として迎え、地域資源を「稼ぐ力」のエンジンとして、ふるさと納税返礼品をさらに充実させ、寄附額の増大を図ってまいります。

未来を支える「道」と「新幹線」のインフラ整備

亀岡市の発展を支えるインフラ整備も欠かせません。基幹道路である国道9号については、目指す方向を「ダブルルート化」から「老ノ坂バイパスの整備」および「市街地空間における4車線化」へと明確化し、国などへの要望活動を再スタートしました。さらに、北陸新幹線の「亀岡ルート」の実現ならびに本市への「新駅設置」を正式に要望することを表明しました。「環境先進都市かめおか」に相応しい姿を目指し、20年、30年先の未来を見据えたランドデザインを市民の皆さまとともに描いてまいります。

飛躍の年、新たなステージへ

今年の干支である「丙午(ひのえうま)」は、情熱と行動力が増し、大きな飛躍や新しい挑戦に相応しい年です。令和8年が亀岡にとって新たなステージへと飛躍した年として歴史に刻まれるよう、私を先頭に、職員とともに、全力でさらなるチャレンジを続けてまいります。

子どもファースト宣言

子育て世代を本気で応援する予算をさらに充実



～新たな取り組み～

- ▶ ALT (外国語指導助手) の常駐校設置や配置時間を増加させることによって、学校での英語に親しめる機会を充実させる
- 🌐 4月から公立小学校および義務教育学校(前期課程)の給食費を無償化
- 📖 図書館ガレリア分館を親子で快適に過ごせる「学びと憩いの施設」にリニューアル

～4つの無償を継続～

1. 18歳までのこども医療費
2. 第2子以降の保育料
3. 保育園等でのおむつの提供・処理費用
4. 2人目以降のかめおか児童クラブ負担金

子育て・福祉・健康のまちづくり

子育て環境の整備や、高齢者等の日常生活を支えます。

- ▶ 千代川幼稚園の幼保連携型認定こども園への移行のための施設整備を支援 【7,027万円】
- ▶ 高齢者のごみ出しや生活支援を充実 【440万円】
- ▶ 高齢者補聴器購入費を一部助成 【180万円】
- ▶ 安定したサービス提供のため、障がい福祉分野における人材確保を支援 【144万円】



令和8年度 亀岡市当初予算

～市民生活を支える予算を **新しい取り組みを中心に抜粋して** 紹介～

▶ 新 新たな取り組み(新規事業) 充 充実させた事業

地球にやさしい環境先進都市づくり

環境への取り組みをきっかけに、地域に新しいつながりと笑顔を創出します。

- ▶ 資源回収をきっかけとする地域の新たなつながり創出 【9,000万円】
- ▶ 全国の緑化活動団体との交流を生む全日本花いっぱい亀岡大会開催 【500万円】



豊かな学びと文化を育むまちづくり

歴史と文化に触れる機会を広げ、亀岡ならではの豊かな感性を育みます。

- ▶ 国際交流や日本文化体験などを可能とする文化交流体験施設を整備 【2,306万円】
- ▶ 保津川開削420周年を機に、角倉了以・素庵の偉業や舟運の歴史を考える機会を提供 【410万円】



「保津川筋山城松尾水尾境迄之絵図」
保津五苗財団所蔵



快適な生活を支えるまちづくり

毎日の移動と住まいの安全を守ります。

- ▶ 夜間の移動ニーズに対応できる体制を構築 【180万円】
- ▶ 生活バス路線の維持! ノーマイカーDayなど 【1億7,662万円】
- ▶ 木造住宅(旧耐震基準)の耐震化を推進 【1,724万円】

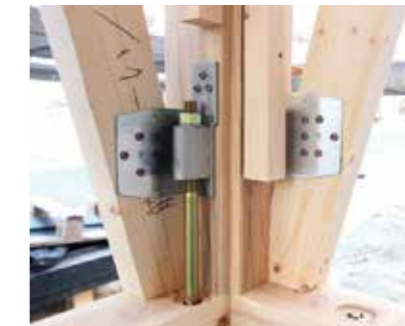

詳しくはHPを
ご確認ください



亀岡ファンの証を市外のおの人へ。

全国に先駆けて『ふるさと住民登録制度』が始まりました!

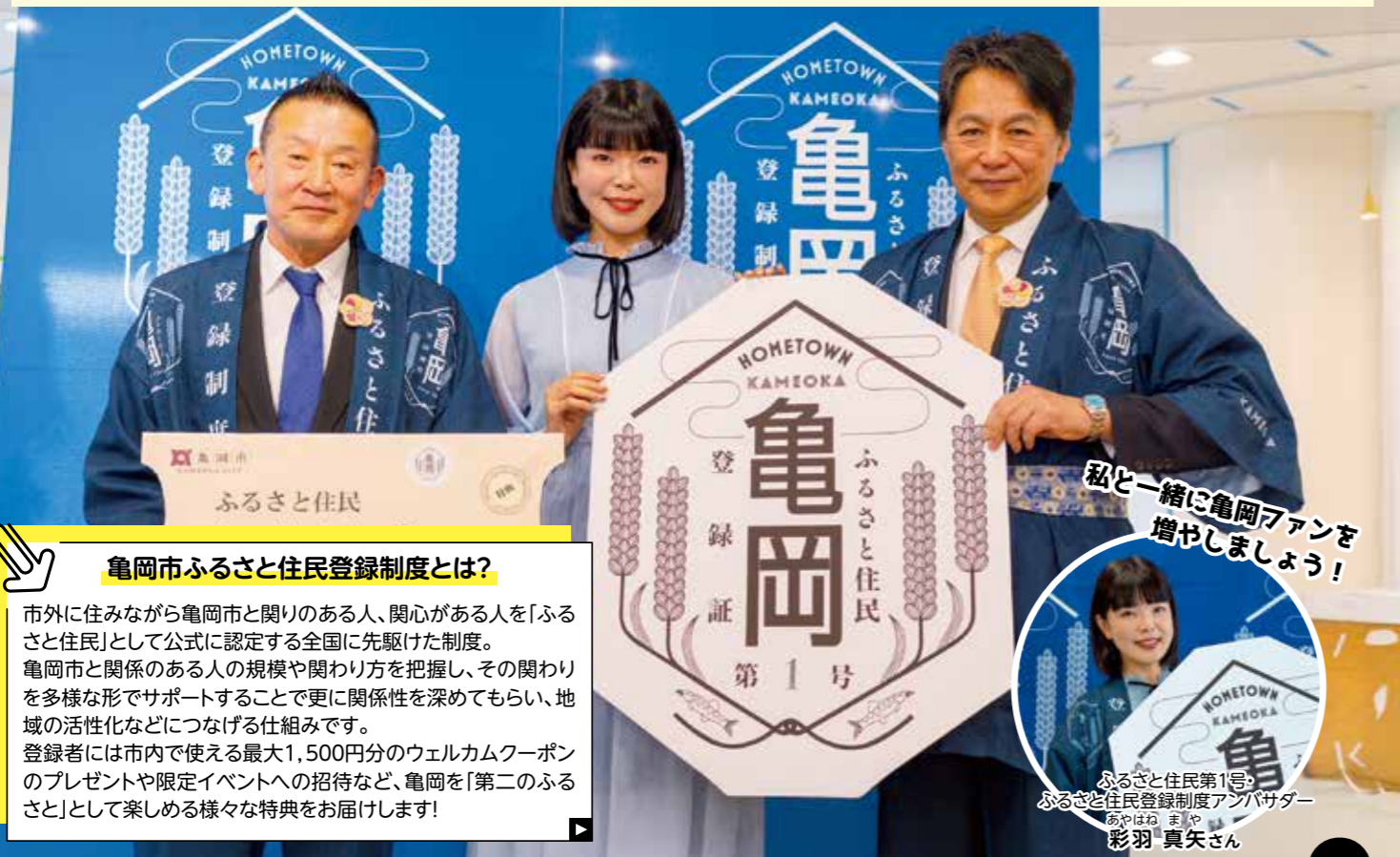

私と一緒に亀岡ファンを増やしましょう!

ふるさと住民第1号
ふるさと住民登録制度アンバサダー
あやはね ままや
彩羽 真矢さん

亀岡市ふるさと住民登録制度とは?

市外に住みながら亀岡市と関りのある人、関心がある人を「ふるさと住民」として公式に認定する全国に先駆けた制度。亀岡市と関係のある人の規模や関わり方を把握し、その関わりを多様な形でサポートすることで更に関係性を深めてもらい、地域の活性化などにつなげる仕組みです。登録者には市内で使える最大1,500円分のウェルカムクーポンのプレゼントや限定イベントへの招待など、亀岡を「第二のふるさと」として楽しめる様々な特典をお届けします!

- POINT 01** 地域の祭りや行事を次世代へ! ふるさと住民に地域の担い手となってもらうことで地域活動や伝統を守り続けることができます。
- POINT 02** まちが賑わう! 特典を使って、ふるさと住民が市外から遊びに来ることで、地元のお店街や飲食店が賑わい、まちが活気づきます。
- POINT 03** 誇れるまちへ! 令和9年度以降の全国的な本格導入に先駆けてこの制度をスタートすることで、亀岡の魅力を全国にアピールすることができます。

亀岡とさらに深くつながり、一緒にまちを盛り上げたいと思ってくれた人のために、農作業の手伝いや集落維持活動として行事やお祭りのサポートといった地域の活動に関われる仕組みを作ります。そうした活動に参加した「ふるさと住民」には公共施設や市主催イベントでの市民割引の適応や、自然体験・農家体験などのイベントへの特別招待を検討中!

市民の皆さんへ

STEP 01 送る
この記事に掲載されているQRコードを読み込み、専用サイトのURLを市外の家族や知り合いに送信!

STEP 02 専用サイトへ入力
受け取ったURLから専用サイトへアクセス。必要事項を入力するだけで申し込み完了です!

STEP 03 登録完了
申し込み後、数日〜1週間をめぐりに登録完了のお知らせメールと市内で使える最大1,500円分のウェルカムクーポンが届きます。他にも亀岡の最新情報やイベントのご案内をお届け!

今日からあの人へふるさと住民

亀岡と関係のあるあの人

市外に住んでいる家族、知り合いに「ふるさと住民登録制度」を紹介してください!

専用サイト登録や紹介はこちらから!

新しい交流のカタチ、はじまる。

なぜ、今「ふるさと住民」が必要なの? 市外の人にも亀岡を一緒に盛り上げる員になれる「ふるさと住民登録制度」が全国に先駆けて始まり、3月9日のお披露目式で、京都かめおか観光PR大使である彩羽真矢さんに「ふるさと住民第1号」の認定と「ふるさと住民登録制度アンバサダー」の任命を行いました。今後も亀岡愛溢れる彩羽真矢さんと「ふるさと住民登録制度」を通じて亀岡市を盛り上げていきます。市民の皆さんも、市外の家族や知り合いをぜひ招待してください。

5/1^金から 市民課先行実施中 市役所などの開庁時間に変更になります。

これから **9:00~16:30** これまで 8:30~17:15

- 対象**
- 市役所本庁舎 ・ 亀岡市保健センター (BCome+) ・ 亀岡市上下水道部庁舎、水道・下水道施設
 - 各教育施設等 (かめおか乳幼児教育センター、亀岡市みらい教育リサーチセンター、学校給食センター)
 - ★ 電話の受付時間も同じになります。
- 対象外**
- 亀岡市交流会館、各文化センター・児童館、桜塚クリーンセンター、火葬場、市立病院など
 - ※法令等で別に規定がある場合や、一時的に対象外とする場合は除きます。※各施設の貸館等の利用時間に変更はありません。
 - ※対象施設は作成時点のものです。最新の情報は、ホームページ等をご確認ください。

POINT! 市役所に行かなくてもスマホ・パソコンで手続き。

※住民票や税金、福祉制度といった手続きについては、マイナンバーカードの電子署名を利用した本人確認が必要となるものがあります。

<p>住民票・戸籍分野</p> <ul style="list-style-type: none"> 転出届 住民票、戸籍、その他証明書の請求 市民課 	<p>税金分野</p> <ul style="list-style-type: none"> 所得証明・納税証明など税金に関する証明書の請求 税務課 eLTAX を利用した電子納税
<p>子育て分野</p> <ul style="list-style-type: none"> 児童手当に関すること 子育て支援課 保育に関すること 保育課 	<p>ごみ・環境分野</p> <ul style="list-style-type: none"> 粗大ごみの収集申込 資源循環推進課 溝清掃・環境美化活動 エコトピア亀岡 一般廃棄物の搬入申込 環境政策課 犬の登録関係と狂犬病予防注射
<p>くらしの分野</p> <ul style="list-style-type: none"> 要介護・要支援認定の申請など 高齢福祉課 国民健康保険の脱退など 保険医療課 水道、下水道の使用開始など 上下水道お客様サービス課 	<p>詳しく見る </p>

POINT! さらに便利に! コンビニでの証明書取得サービス

01 住民票の写し 02 住民票記載事項証明書 03 印鑑登録証明書

今後も、戸籍関係・税関係などの証明書もコンビニで取得できるよう対象を拡大していきます!

check 発行手数料が安い!

市役所窓口の場合 **400円** コンビニの場合 **200円**

※取得できる証明書、手数料等は2026年3月時点のものです。

詳しく見る

皆さまのご理解とご協力をお願いいたします。



開催まであと
5カ月!

開催日
令和8(2026)年
9月18日 ▶ 11月8日

緑化フェア HP
お問い合わせ
第43回全国都市緑化フェア in 京都丹波実行委員会
《事務局》全国都市緑化フェア推進課内
0771-21-8301
ryokka-fair@city.kameoka.lg.jp

京都丹波みどりの里まつりを一緒に盛り上げませんか?

応援団体を募集中!

POINT 01 イベントや花植えへの「支援金」を活用しませんか?

昨年引き続き、今年も京都丹波みどりの里まつり開催に向けた応援事業を募集します。

募集期限
令和8年
5月29日(金)

にぎわい事業交付金
京都丹波の魅力を感じられる交流イベントなどが対象。多くの来訪者を受け入れ、みどりの里まつりを盛り上げましょう!



おもてなし風景交付金
街を彩る美しい花壇づくりなどが対象。ついつい目を奪われる彩豊かな景観でおもてなししましょう!



*1 予算に限りがあるため採択事業数や交付団体数は審査の上決定します。
*2 対象となる内容など詳細は公式ホームページまたは市役所の募集要項をご確認ください。

POINT 02 お店や事務所にポスターを貼りませんか?

店舗などに公式ポスターやチラシを掲示して下さる事業者を募集中です!

募集期限
なし(随時)

随時受付中

ホームページ内のフォームから申請してください。みどりの里まつりの周知拡大に協力をお願いします。※協力に伴う特典はありません。



POINT 03 ひと足先に楽しもう! プレイイベント情報! **参加無料**

京丹波町 オリジナル木製キーホルダーづくり

「丹波ちびっこまつり」会場で、世界に一つだけのオリジナルキーホルダーを作ってみませんか?

日時 ▶ 令和8年5月5日(火・祝) 10:00~15:00
場所 ▶ 京都府立丹波自然運動公園「こどもの広場」

亀岡市 **かめきたみどりの里まつり** 5月下旬開催予定
里の食・マルシェ、自然体験など、学びと遊びが詰まったイベントを企画中!
※詳細は次号でお知らせします。お楽しみに!



サンガ × 亀岡 NEWS 58

京都サンガF.C.開幕から上位キープ! 劇的な逆転勝利など熱戦続く!

2月27日に行われたサンフレッチェ広島とのアウェー戦。雨が降りしきる中、多くのサポーターが駆けつけた一戦で、サンガの力強い戦いが光りました。前半はセットプレーから先制を許す苦しい展開となりましたが、サンガは前線から圧力をかけながら、同点ゴールを目指します。試合が動いたのは後半36分。エリア選手が3試合連続となる同点ゴールを決め、試合の流れを引き寄せました。そして試合終了間際の後半アディショナルタイム。新加入の新井選手の素晴らしいクロスに、同じく新加入のエンリケ・トレヴィザン選手が頭で合わせて逆転。エンリケ選手のサンガ初ゴールが、チームを首位へと押し上げる大きな一撃となりました。最後までゴールを目指して走り抜く選手たちの姿に、多くのサポーターが胸を熱くしました。続く3月8日のファジアーノ岡山戦では、果敢にゴールを狙いながらも惜しくも敗戦となり、現在は3位につけています。それでもシーズン序盤から上位争いを続けるなど、チームは力強い戦いを見せています。



亀岡を舞台に戦う
京都サンガF.C.と市民をつなぐ
情報をお届け!



**バスに乗ってサンガの応援に行こう
ノーマイカーデー! 市内路線バスが無料!**



右記のサンガの試合日は、亀岡市内の路線バスが【全線無料】になる特別な日です。サッカー観戦はもちろん、普段は車で行くお買い物や、ちょっとした市内観光にもバスを使ってみませんか? お財布にも地球にもやさしいノーマイカーデー、ぜひ利用を!

4月のホームゲーム情報
サンガスタジアム by KYOCERAで応援しよう!

4月11日(土)	午後4時 キックオフ	vs. ファジアーノ岡山
4月29日(水)	午後3時 キックオフ	vs. ガンバ大阪
5月 2日(水)	午後2時 キックオフ	vs. 清水エスパルス

亀岡市職員、募集中

#人物重視の採用
#公務員試験対策不要

募集期間
4月15日(水)
~
5月10日(日)

事務職 土木技術職 保健師

保育士・幼稚園教諭

その他職種は
Webでチェック

私たちと一緒に
働きましょう!

2027年春採用!
亀岡市職員採用試験を実施します。
夏、冬にも実施予定です。

年齢要件

事務職: 19歳~35歳
土木技術職: 19歳~40歳
その他職種: ~40歳
詳細、申し込みは、ホームページから

#マイカー通勤可
#完全週休2日
#業種未経験OK
#職種未経験OK
#転勤なし



▲詳しくみる



5月のイベントをピックアップ!

information

第53回亀岡光秀まつり 開催!

戦国時代の武将、明智光秀公を顕彰する「亀岡光秀まつり」が今年も開催されます。勇壮な武者行列が亀岡の城下町を練り歩く姿は圧巻です。ぜひお越しください!



武者行列順路



5月3日 (日・祝)

午前 11時00分スタート

場所: 亀岡市役所~旧城下町一帯~南郷公園~亀岡市保健センター

かめまるフェスタ 午前10時~午後3時

亀岡市役所(来庁者用駐車場)で絶品グルメが集まるかめまるフェスタを同時開催! 楽しいステージイベントももりだくさん!

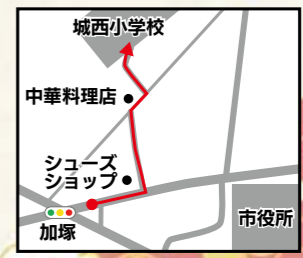

当日、市役所の駐車場はご利用いただけません。お車でご来場の方は、城西小学校のグラウンドをご利用ください。

★ 武者行列の巡行時間帯に交通規制を実施します。
★ 巡行時間は予定時間です。実際の時間とは異なる場合があります。

電網おしらせばん

記号の説明

時=とき	所=ところ	内=内容
対=対象	定=定員、募集人数	料=料金など
期=締め切り、募集期間	他=その他	申=申し込み
講=講師	TEL=電話	メ=メール
問=問い合わせ先	HP=ホームページ	
FA=ファクス		

次の場合は記載していません

対=どなたでも 定=特になし 料=無料 申=不要

募集

はじめてのまちづくり活動応援プログラム「電網市支えあいまちづくり協働支援金」申請募集

内 交付上限額：15万円
 対 市内に拠点を置く設立後3年以内の非営利団体で、地域の課題解決に取り組み事業
 期 4月30日(木)までに相談(要予約)が必要
 所 かめおか市民活動推進センター
 申 申請書は5月15日(金)【必着】までにメール・郵送・持参で市役所5階市民力推進課へ
 syougai.gakusyuu@city.kameoka.lg.jp
 TEL 25・5002
 他 詳細は必ず募集要項を確認してください。募集要項・申請書は市ホームページまたは市役所5階市民力推進課で配布します。(市民力推進課)

男女共同参画推進事業 企画運営委員を募集します

▼任期：決定通知の日(令和9年3月31日)(水) 報酬はありません。
 ▼12月に開催予定の男女共同参画推進事業の企画・運営など
 対 開催趣旨に賛同する市内在住・在勤・在学の人、または主に市内を活動拠点としているグループ・団体 定 15人程度
 申 4月22日(水)【必着】までに、応募フォーム、郵送、持参、FAX、メールで申し込み。
 〒621-8501(住所不変)人権啓発課
 TEL 25・5075 FAX 22・6372
 jinken-keihatsu@city.kameoka.lg.jp
 応募用紙は、市ホームページ、市役所5階人権啓発課、1階男女共同参画情報コーナーで配布 (人権啓発課)

男女共同参画情報紙「ゆっ・あいネット」編集委員募集

男女共同参画やジェンダー平等などに興味・関心のある人、文章作成や情報紙の制作に興味のある人を募集します。
 内 紙面作成(情報収集、企画、取材、編集会議への出席など)、9月と2月に発行予定(全戸配布)※謝礼あり
 期 4月1日(水)～22日(水)
 対 市内在住・在勤・在学の人
 他 募集人数4人程度
 申 応募用紙を人権啓発課まで持参、郵送またはメール(応募用紙は市役所5階人権啓発課、1階男女共同参画情報コーナー、

令和9年電網市はたちの会 実行委員の募集

対 令和8年度に、はたちを迎える人(平成18年4月2日から平成19年4月1日生まれ)で現在本市に住居登録があり、期間中、会議に可能な限り出席できる人※会議は6月から翌年2月まで毎月2回程度、夜間開催予定。
 内 はたちの会の式典などの企画・立案と準備、運営など
 定 若干名(応募多数の場合、地域などを考慮して選考)
 他 市外中学出身者も積極的に応募してください。
 期 5月15日(金)までに、別紙公募委員応募用紙に必要事項を記入の上、メールまたは郵送で社会教育課へ(5月15日必着)
 問 市役所4階社会教育課
 syakaiyoukai@city.kameoka.lg.jp
 TEL 25・5054 (社会教育課)

市ホームページにあります)
 問 市役所5階人権啓発課
 TEL 25・5075
 jinken-keihatsu@city.kameoka.lg.jp (人権啓発課)

案内

文化資料館ロビー展「五月人形」

時 4月14日(火)～5月31日(日) 午前9時～午後5時(毎週月曜休館) ※5月から午後4時30分閉館
 所 文化資料館ロビー
 内 子どもの健やかな成長を願う端午の節句に合わせて、市内の家々で大切にされてきた「五月人形」を飾ります。明治時代から、昭和の人形までご覧いただけます。
 問 文化資料館
 TEL 22・0599 (文化資料館)

文化資料館ロビー展「明智光秀」

時 5月1日(金)～5月31日(日) 午前9時～午後4時30分(毎週月曜休館)
 所 文化資料館ロビー
 内 明智光秀の生涯や丹波攻めの様子などを、写真や解説パネルで紹介いたします。
 問 文化資料館 TEL 22・0599
 他 常設展では明智光秀の肖像画(複製や、書状なども展示しています。(常設展は有料：大人210円、小中学生100円) (文化資料館)

国民年金 こんなときは届け出を

国民年金被保険者期間中(20歳以上60歳未満)に被保険者の種別などが変更になる場合は、届け出が必要です。なお、手続きには本人確認ができるもの(運転免許証・マイナンバーカードなど)を忘れずにお持ちください。

○自営業・学生など(第1号被保険者)

こんなとき	変更後の種別	届け出先	必要な書類など
会社員・公務員になった	第2号被保険者	勤務先	基礎年金番号のわかるもの
会社員・公務員と結婚し、扶養されるようになった	第3号被保険者	配偶者の勤務先	基礎年金番号のわかるもの

○会社員・公務員(第2号被保険者)

こんなとき	変更後の種別	届け出先	必要な書類など
退職(職場の年金を脱退)した	第1号被保険者	市役所	基礎年金番号のわかるもの、厚生年金の資格喪失日がわかる証明書類
退職し、すぐに再就職した	第2号被保険者	新しい勤務先	基礎年金番号のわかるもの
会社員・公務員と結婚し、扶養されるようになった	第3号被保険者	配偶者の勤務先	基礎年金番号のわかるもの

○会社員・公務員に扶養されている配偶者(第3号被保険者)

こんなとき	変更後の種別	届け出先	必要な書類など
配偶者と離婚・死別した	第1号被保険者	市役所	基礎年金番号のわかるもの、離婚・死別した年月日がわかる証明書類、扶養からはずれた年月日がわかる証明書類
収入が増えて配偶者に扶養されなくなった			基礎年金番号のわかるもの、扶養からはずれた年月日がわかる証明書類
配偶者が退職して第1号被保険者になった			基礎年金番号のわかるもの、厚生年金の資格喪失日がわかる証明書類
配偶者が65歳に到達した	第2号被保険者	勤務先	基礎年金番号のわかるもの
会社員・公務員になった	第3号被保険者	配偶者の新しい勤務先	基礎年金番号のわかるもの
配偶者が退職し、すぐに再就職し、引き続き扶養されるようになった			

問 市役所1階市民課国民年金係(4番窓口) TEL 25-5020 FAX 25-5021 (市民課)

移動型スマホセミナー

専用車両内での相談会です。専門スタッフが対応します。
 対 スマートフォンの操作に不慣れな人、スマホをお持ちでない人など

場所	日時	内容	定員
図書館 中央館	4月15日(水) 午前11時～正午 午後0時30分～1時30分	① ②	各回最大3人
駐車場	4月22日(水) 午後2時30分～3時30分 午後4時～4時45分	③ ④	(先着順)

講座用のスマホ貸出無料!
 ※①スマホの安全な使い方…スマホの安全な使い方・詐欺の手口など
 ※②生成AIを使ってみよう…初めての人向け生成AI体験とAIを使う上での注意点
 ※③LINEの基本的な使い方…LINEの基本的な操作方法
 ※④個別相談会…ご自身のスマホの操作に関する質問・悩みごとについての相談会
 申 受講希望日の前日までに電話で、スマホ相談予約窓口【専用ダイヤル TEL 0800-111-9442 (受付時間：午前9時～午後5時)】へ(土日祝日も電話受付中) (情報政策課)

軽自動車税、自動車税の身体障がい者減免制度について

■軽自動車税

次に該当する軽自動車などを所有する人は、軽自動車税の減免を受けることができますので、申請してください。
 期 4月30日(木)まで
 ※前年度の軽自動車税減免認定車両で使用状況などに変更がなく、その旨を返信はがきで回答している人は申請不要です。

対象	持ち物
4月1日現在、専ら障がい者のために利用される軽自動車、または、障がい者のために改造された軽自動車	身体障害者手帳、車検証(電子車検証の場合、自動車検査証記録事項)※車検に必要な軽自動車のみ、運転免許証、納税通知書(無くても可)

※障がい者1人に1台で、普通車の自動車税の減免を受けている場合は対象になりません。また、障がいの程度、運転者・所有者には条件があります。
 問 市役所1階税務課(10番窓口) 午前8時30分～午後5時15分(土・日曜日、祝日を除く)
 TEL 25-5011

■自動車税

京都府では、心身に障がいがあり、一定の要件に該当する人は普通車の自動車税の減免を受けることができますので、申請してください。
 減免は、障がい者一人につき一台(軽自動車・バイクを含む)に限ります。
 期 6月1日(月)まで(郵便受け付け可)
 ※前年度から使用状況などに変更がなく、すでにはがきで回答している人は申請不要です。

対象	持ち物
4月1日時点で一定の要件(※要確認)に該当する人	身体障害者手帳、自動車検査証、運転免許証 など

※年度途中で身体障害者手帳等の交付を受けた人は、随時申請を受け付けています(月割減免)。
 問 南丹広域振興局 税務課 亀岡総合庁舎(荒塚町) 午前8時30分～午後5時(土・日曜日、祝日を除く)
 TEL 22-0330 (税務課・障がい福祉課)

自転車に乗る時はヘルメットを着用して安全に!
 自転車死亡事故の約6割が頭部に致命傷を負っています。

信号機のない横断歩道では、歩行者が優先です!
 ドライバーは、一時停止をして道を譲ってください

子育て情報カレンダー 4/10~5/9

各アイコンの説明

🕒 時間 / 🏠 場所 / 😊 対象 / 💰 費用

月	火	水	木	金	土	日
	KIRI no KO市民割引チケット配布 対 5歳以下の市民(R8.4.1時点) 所 Bcome+(保健センター)2F 子育て支援課 詳細はこちら 時 保健センターの開庁時間内 他 本人を確認できる書類を持参 ※チケットは令和8年度末まで使用可能		好評につき、 令和8年度も市民割引 チケットを配布します!	4/10 絵本のひろば 「はるですよ」 🕒 午前 9:45 ~ 11:00 🏠 かもまるランド 😊 どなたでも (要登録)	11	12
13 おやっこひろば 「しゃぼんだまで遊ぼう」 🕒 午前 10:00 ~ 11:00 🏠 かもおかっこガーデン 😊 1歳以上の子と保護者	14 	15 ひよこひろば「ベビーマッサージ」 🕒 午前 10:00 ~ 11:00 🏠 かもおかっこひろば 😊 妊娠中~6ヵ月の子と保護者	16 	17 かもまるプチシアター 「春だね!みんなで遊ぼう」 🕒 午前 11:40 ~ 11:55 🏠 かもまるランド 😊 どなたでも (要登録) COCO いく「ベビーマッサージ &助産師さんと話そう」 🕒 午前 10:00 ~ 11:30 🏠 一時保育りとおぼ 2F 😊 生後1ヵ月半~はいはいする までの子と保護者 💰 1,200円	18	19 
20 プレびよひろば「産前産後交流会」 🕒 午前 10:00 ~ 11:00 🏠 かもおかっこひろば 😊 産前産後の人とパートナー	21 	22 ひよこひろば 「栄養士によるすくすく相談、プレイ マットで遊ぼう、1歳のお祝い」 🕒 午前 10:00 ~ 11:00 🏠 かもおかっこひろば 😊 7ヵ月~12ヵ月の子と保護者	23 	24 25 26 ふ〜くふ〜く+えほぼ〜ん 「子ども服の交換会+絵本の交換」 🕒 午前 10:00 ~ 正午 午後 1:00 ~ 3:00 🏠 ふれあいプラザ内世代間交流室 😊 どなたでも	25	26
27 	28 子育ての悩みごと「話してみよう 聞 いてみようひろば~子育ての相談場所 はじめの一歩に~」 🕒 午前 10:00 ~ 11:30 🏠 かもおかっこひろば 😊 子育て中の人	29 	30 	5/1 2 3 第53回 亀岡光秀まつり 詳細はP.8へ 	2	3
4 おたふくかぜ ワクチン接種 支援を行っています 対 接種日時点で1歳 詳しくは▶ 	5 	6 	7 	8 絵本のひろば「たのしいトイレ」 🕒 午前 9:45 ~ 11:00 🏠 かもまるランド 😊 どなたでも (要登録)	9 	

保健センターのお知らせ

健診・相談	とき・対象者など
①パパママ教室	4月28日(火) 🕒 午前 10:00 ~ 正午 😊 妊娠7ヵ月以降の妊婦とその家族
②育児相談 《予約制》	4月10日(金)、27日(月) 🕒 午前 9:30 ~ 11:15 😊 乳幼児とその保護者
③母乳育児サロン 《予約制》	4月15日(水) 🕒 午前 10:00 ~ 正午 😊 妊娠6ヵ月以降の妊婦とその家族
④離乳食教室 《予約制》	4月30日(木) 🕒 午後 1:30 ~ 3:00 😊 生後5ヵ月ごろの乳幼児の保護者
⑤乳幼児健康診査 ※時間は個別案内	😊 4ヵ月 / 11ヵ月 / 1歳6ヵ月 / 3歳
⑥BCG 集団接種 ※詳細は個別案内	😊 生後7ヵ月頃の乳児



保健センター

愛称は「Bcome+」!
あなたの子育てをサポートします。



問い合わせ

①②③④⑤ 子育て支援センター 母子健康係 TEL 24-5016
⑥ 健康増進課 TEL 25-5004

申し込み・問い合わせ

カレンダー記載の事業の詳細は、次のQRコードから確認してください(ラインの色に対応しています)。基本的に要申し込みとなります。各問い合わせ先に申し込んでください。

亀岡市ファミリー・サポート・センター

TEL 24-9192 FAX 29-3666



亀岡市子育て支援センターかもおかっこひろば

TEL 29-2710 FAX 29-3666



NPO法人亀岡子育てネットワークゆりかごひろば

TEL 080-3836-8990

NPO法人亀岡子育てネットワーク一時保育りとおぼ

TEL 20-1556



4月の参加者募集一覧

4/10~5/9



所 総合福祉センター **TEL** 24-0294 **FAX** 24-3071 (できるだけ公共交通機関での来館にご協力をお願いします)
受付時間：午前9時～午後6時30分、日曜日は午後5時まで(火曜日・祝休日は休館) ※詳細は問い合わせください。

総合福祉センター
ホームページ

女 働く女性の家	障 障害者福祉センター	老 中央老人福祉センター	登 登録グループ主催事業
甲 4月10日(金)午前9時から ※②④⑤は4月13日(月)まで初めての人優先で受付。上記以外の方は4月15日(水)から受付 対 市内在住・在勤の女性 ※一部例外あり	甲 4月10日(金)午前9時から 対 障がいのある人やその介助者・関係者など ※一部例外あり	甲 4月10日(金)午前9時から ※①②⑥⑦は4月13日(月)まで初めての人優先で受付 対 市内在住の60歳以上(申込時)の人 ※一部例外あり	登 今月の参加者募集はありません 対 どなたでも ※一部例外あり

※いずれも原則先着順で受け付けます。併せて受付時に託児、手話通訳、要約筆記の申し込みも受け付けます(実施日の1週間前まで)。
 ※各事業の詳細や申し込みについては、必ず事前に問い合わせさせていただくか、総合福祉センターホームページを確認してください。
 ※所定の定員に満たない場合は、開講しないことがあります。

事業名など	とき・場所など	対象・料金など	定員	
働く女性の家	①「女子会カフェ」 [何かモヤモヤする]「こんなこと思うのは私だけ」と日常生活で感じることを話しましょう	5月7日(木) ①午前10時～11時30分(当日参加可) ②午前11時30分～正午(要予約)※個別相談	対 女性限定	①8人 ②1人(先着順)
	②姿勢改善ピラティス講座 体幹を鍛え、ケガをしにくい身体づくりを!姿勢の歪みを改善しましょう	5月9日～令和9年3月20日までの第2・4土曜日 7月・12月・3月第3、11月第1・第3(全22回) ①午前9時40分～10時40分 ②午前11時～12時	対 女性限定 料 受講料 4,500円(22回分)	①②各々 20人(先着順)
	③ぼかばか子育てサロン 悩みや日常のことを保育士とお話ませんか。手作り体験もできます。	5月14日(木) 午前10時～11時30分	対 生後6カ月からの乳幼児と保護者	5組(先着順)
	④なつかしの歌声広場 童謡や唱歌を中心に、ピアノ伴奏に合わせて歌い、心身をリフレッシュしましょう。	5月22日～令和9年3月19日までの第4金曜日(12月、3月第3)(全10回) 午前10時～11時30分	対 どなたでも 料 受講料 3,500円(全10回分)	100人(先着順)
	⑤身体のメンテナンス体操講座 体を動かし身体の不調や姿勢の歪みを整え、セルフケア方法を学んでみませんか。	5月13日～令和9年3月3日までの第1・3水曜日(5月第2)(全20回) ①午後2時～3時 ②午後3時～3時15分(個別相談)	対 どなたでも 料 受講料 7,500円(全20回分)	35人(先着順)
障害者福祉センター	卓球バレー広場 卓球台を囲んで、ボールを転がし打ち合います。障がいがない人も楽しめます。	4月16日～令和9年3月18日までの月・木曜日 ※月3～4回詳細は問い合わせください 午後1時30分～3時	対 卓球バレーに興味のある人ならどなたでも	15人
	いきいき手話広場 童謡など親しみのある歌を手話で表現することで、手話を楽しく学びます。	4月17日～令和9年2月19日 第3金曜日(全10回) ※11月はセンター活動展に参加予定 午後1時30分～3時	対 手話に興味がある人	50人(先着順)
	手話講座 聴覚障がい者とのコミュニケーションについて学びます。	[入門編]5月13日～令和9年3月10日水曜日全22回(初回はオリエンテーション) 午後1時30分～3時15分 ※修了には2年目の基礎編受講が必要です	対 高校生以上。亀岡市に在住または在勤の人で、初めて手話を学ぶ人。 料 テキスト代3,300円、講義テキスト代990円、クラウド(動画学習)1,760円	20人(先着順)
	きこえの広場 ～聞こえに不安のあるみなさんのつどい～	4月23日(木) 午後1時30分～3時	日常生活に必要な情報提供などの交流をします。 ※要約筆記(話の内容を文字で伝える通訳)、ヒアリンググループ(音声を補聴器にクリアに届ける機器)を準備しています。 対 中途失聴者、難聴者、関係者など(障がい者優先) 料 花材代1,000円	12人(先着順)
中央老人福祉センター	生け花講座 季節の移ろいを花で楽しんでみませんか。	5月21日(木) 午後1時～2時30分 ※縮5月8日(金)午後5時まで	対 障がいのある人やその介助者・関係者など(障がい者優先) ※定員に満たない場合は、どなたでも 料 花材代1,000円	10人(先着順)
	①男のヨガ講座 ～体幹を鍛えて免疫力をアップしよう～	5月8日～令和9年2月26日までの毎月第2・4金曜日(8月・11月第4のみ)全18回	料 4,000円	20人(先着順)
	②今日からはじめるヨガ講座 ～体の歪みを改善しよう～	①午後1時30分～2時30分 ②午後2時50分～3時50分	料 4,000円	20人(先着順)
	③日本史探訪講座 ～人物から見た日本の近代 昭和100年を考える～	5月9日から令和9年2月13日までの第2土曜日(11月第1・1月第4)全10回 午前10時～正午(予定)	料 4,000円	20人(先着順)
	④男の健康料理講座 「男子厨房に入る」をモットーに開催	5月11日から令和9年12月14日までの第4月曜日(5月・12月第2、11月第5)全7回 午前10時～正午(予定)	料 4,000円 ※カセットコンロ・ホットプレートで作ります。	12人(先着順)
	⑤わくわく切り絵と消しゴムスタンプ講座	5月22日から令和9年2月26日までの毎月第4金曜日全9回 午前10時～正午	料 4,500円	10人(先着順)
	⑥マイペースで健康体操講座(脳力回復編)	5月21日から令和9年2月18日までの毎月第1・3木曜日(5月・1月第3のみ)全18回	料 4,500円	15人(先着順)
⑦マイペースで健康体操講座(体力維持編)	①午前9時40分～10時40分 ②午前11時～正午	料 4,500円	20人(先着順)	

《亀岡市総合福祉センターから窓口受付時間変更のお知らせ》

令和8年3月1日(日)から「電話受付によるサービスの向上」と「職員の働き方改革の推進」を目的に、総合福祉センター窓口受付時間(申請受付業務・会計取扱業務)を下記のとおり変更しています。なお、開館時間や利用時間に変更はありません。ご理解とご協力をお願いします。

変更前 受付時間	変更後 受付時間
午前9時～午後9時	午前9時～午後6時30分
※日曜日は、従来どおり午前9時～午後5時まで。	

小規模企業共済制度の概要
 国が作った退職金の積立制度です。掛金は全額所得控除の対象で、千円～7万円(500円刻み)の範囲で自由に選べ、経営者の退職金として受け取れるので、税制メリットがあります。

小規模企業共済制度の概要

国が作った退職金の積立制度です。掛金は全額所得控除の対象で、千円～7万円(500円刻み)の範囲で自由に選べ、経営者の退職金として受け取れるので、税制メリットがあります。

TEL 0771-62-0361

(子育て支援課)

TEL 25-5004

(健康増進課)

春の全国交通安全運動

交通事故防止を徹底するため「京の春 止まってゆずって 笑顔咲く」をスローガンに交通ルールの遵守と正しい交通マナーを呼びかけます。

TEL 25-6788
 4月6日(月)～15日(水)
 (自治防災課)

TEL 25-5004

(健康増進課)

TEL 050-5541-7171

(商工観光課)

TEL 050-5541-7171

(商工観光課)

TEL 050-5541-7171

(商工観光課)

TEL 050-5541-7171

(商工観光課)

TEL 050-5541-7171

(商工観光課)

TEL 050-5541-7171

(商工観光課)

TEL 050-5541-7171

(商工観光課)

TEL 050-5541-7171

(商工観光課)

TEL 050-5541-7171

(商工観光課)

TEL 050-5541-7171

(商工観光課)

TEL 050-5541-7171

(商工観光課)

TEL 050-5541-7171

(商工観光課)

めくって・学んで・感じよう！ 春の草花教室

時 4月25日(土) 午前10時～正午
 所 大花本山植物園
 料 300円(亀山城址拝観料)
 ※中学生以下は無料
 定 20人
 申 4月14日(火)午後2時まで

市ホームページ

春の野鳥と森の巣箱観察

時 4月29日(水)午前10時～正午
 所 亀岡市交流会館
 定 30人
 講 日本鳥類保護連盟 京都 やぎ あきら 八木 昭 さん
 申 4月14日(火)午後2時まで

市ホームページ

春の星空を観よう！

時 5月8日(金)午後7時～8時30分
 所 亀岡市交流会館
 定 30人
 講 植木 永子 さん
 申 4月21日(火)午後2時まで

市ホームページ

親子で体験！初めての家庭菜園

時 5月9日(土)午前10時～正午
 所 Circular Kameoka Lab
 定 20人
 講 黒木 要 さん
 申 4月21日(火)午後2時まで

市ホームページ

共通 締め切り日時までに市ホームページ内のフォームより申し込み※応募者多数の場合は抽選 TEL 21-9340 (環境政策課)

障がい福祉に関する手当制度

- 特別児童扶養手当
 - 対 知的または精神・身体に中程度以上の障がいがある20歳未満の児童を家庭で養育している父母または、父母に代わってその児童を養育している人
 - ▼支給できない場合：児童が施設などに入所したとき
- 障害児福祉手当
 - 対 20歳未満で、重度の障がいがあるため、日常生活に常時の介護を必要とする在宅の重度障がい児
 - ▼支給できない場合：児童が施設などに入所したとき
- 特別障害者手当
 - 対 20歳以上で、重度の障がいがある場合、日常生活に常時特別の介護が必要な在宅の人
 - ▼支給できない場合：施設などに入所したとき・病院などに継続して3カ月を超えて入院したとき

【共通】

それぞれの手当には所得制限があります。

問 市役所1階障がい福祉課(15番窓口) TEL 25・5031 FAX 25・5511 (障がい福祉課)

亀岡市の人口と世帯数
令和8年2月28日現在

人口	85,528人(20人増)
内訳	男 41,504人(33人減)
	女 44,024人(53人増)
世帯数	40,686世帯(60世帯増)
2月に転入した人	240人(92人増)
2月に転出した人	161人(8人減)
2月に生まれた人	36人(増減なし)
2月に死亡した人	95人(9人減)

()内は前月比増減数

国民健康保険の手続きはお済みですか

- 《国民健康保険の加入、脱退、変更があったときは手続きが必要です》
- 加入
 - 退職して職場の健康保険をやめたとき、家族の健康保険の扶養から外れたとき、転入したとき
 - (一部オンライン申請可)
 - ※詳しくは市ホームページ
- 脱退
 - 就職して職場の健康保険に加入したとき、家族の健康保険の扶養に入ったとき、転出したとき



市ホームページ(国保手続)

確認してください。

国民健康保険は、前年の所得に応じて保険料が決まりますので所得の申告をしてください。所得の情報がないと、保険料の軽減が適用されず高くなり、医療の自己負担区も正しく判定されません。



市ホームページ(市市民税オンライン申告)

TEL 25・5012 (保険医療課)

敬老乗車券販売時期のお知らせ

例年販売しています敬老乗車券について、今年度の販売開始時期は令和8年7月以降の予定です。詳細については、改めて市広報誌「広報かめおか」でお知らせいたします。令和6年度販売券(緑色)の有効期限は3月31日で切れましたので、使用できません。



市ホームページ

市政への理解を深める出前タウンミーティングを活用してください

市職員がグループでの会合や集会に出向き、市の各事業についてわかりやすく説明し、皆さんと一緒に話し合います。

問 市役所5階広報プロモーション課 TEL 25・5003 (広報プロモーション課)

令和8年度固定資産税納付のお知らせ

令和8年度固定資産税納付通知書は、令和8年1月1日時点での対象の人に5月7日(木)に発送する予定です。□座振替を利用していない人には、第1期から第4期までの各期別の納付書を同封しています。

問 市役所1階税務課(11番窓口) TEL 25・5013 (税務課)

亀岡市地域交流事業「盲導犬Love'sフェスタ2026」

4月25日(土)午前10時30分～午後2時 サンガスタジアムby KYOCERA エントランスホール・会議室・北側広場 ①屋内(予定) ステージ上での盲導犬訓練実演・ミニ対談・PR犬との写真撮影など、マッサージ師免許有資格者によるマッサージ、盲導犬歩行体験、盲導犬ユーザーと交流しながらのアイマスク・点字体験、獣医師体験 ②屋外(予定) 視覚障がい者手引き体験、チャリティーグッズ販売・キッチンカーなどの物販コーナー

問 公益財団法人関西盲導犬協会(担当) 乾 まで TEL 24・0323 FAX 25・1054 ar-nui@kansai-guidedog.jp (障がい福祉課)



第十二回特別弔慰金国債の受け取りについて

第十二回特別弔慰金については、国債交付の準備が整い次第、順次案内していますが、現在、全国的に国債の発行が遅れており、国債をお渡しするまでに大変時間がかかっています。通常は6カ月程度ですが、それ以上に遅れる見込みです。申請いただいた皆さんには、ご迷惑をおかけいたしますが、お手元に案内が届きますまで、お待ちいただきますようお願いいたします。なお、第1回の償還日は令和8年4月15日ですが、国債の発行が遅れても、弔慰金の受け取りに影響はありませんのでご安心ください。

問 市役所1階地域福祉課地域福祉係(19番窓口) TEL 25-5029 FAX 24-3070 (地域福祉課)

各種納期のお知らせ

4月30日(木)納期限
市税や各種料金の納付には、口座振替が大変便利です。また、以下の納付方法もできます。

- コンビニで納付できるもの
- 市市民税(普通徴収)、固定資産税・都市計画税、軽自動車税、国民健康保険料・後期高齢者医療保険料、介護保険料、上下水道料金、保育所保育料、公立保育所副食費

軽自動車税	全期	税務課	TEL 25-5014
し尿くみとり手数料	3月分	資源循環推進課	TEL 24-9600
保育所(園)保育料 公立保育所副食費	4月分	保育課	TEL 25-5028
市営住宅使用料	4月分	建築住宅課	TEL 25-5048
くらしの資金貸付償還金	4月分	地域福祉課	TEL 25-5073
かめおか児童クラブ負担金	4月分	社会教育課	TEL 25-5199

住民交流コーナー

亀岡市×西京区

マルシェ大原野

大原野の採れたて野菜や手作り加工品が並びます。4月からは大原野特産・たけのこ販売が始まります!

時 毎週火曜日:午前9時～11時30分、
第1・3土曜日:午前9時～正午※売切れ次第終了

所 JA京都中央大原野支店前※駐車場あり

問 大原野農産物等直売所運営協議会事務局 (JA京都中央大原野支店内) TEL 075-331-0211

まちあるきツアー

嵐山東周辺の寺社などを巡る!

洛西用水のそばを歩き、嵐山東の神社や文化財を巡ります。一部、ご住職などによる解説も!

時 5月30日(土)・31日(日) / 各日午後1時～4時(受付午後0時半～)

所 松尾大社 対 小学生以上の人(小中学生は要保護者同伴)

定 各日30人(抽選)

申 京都いつでもコール(TEL 075-661-3755)に4月17日～5月7日の間に申し込み

問 西京区役所地域力推進室まちづくり担当(TEL 075-381-7197) (市民力推進課)

史上最年少野菜ソムリエプロ

緒方 湊さん

「京都・亀岡野菜アンバサダー」に就任!

亀岡市は、京野菜の主要生産地として、また、環境に配慮したオーガニック農業の推進地として、亀岡野菜の魅力を発信する取り組みを進めています。

おがたみなと 緒方湊さんとは、小学校での授業や農家訪問などの連携を重ね、このたび「京都・亀岡野菜アンバサダー」に就任していただきました。

カゴメ株式会社とは「愛菜の日」Instagramキャンペーンをきっかけに連携が生まれました。

今後は、三者で協力し、食育イベントやSNSでの発信を通じて、亀岡野菜の魅力を全国へ広めます。

食べよう! 亀岡野菜。

OICKで亀岡産トマトを試食

ベジチェック®で野菜摂取量を確認

運動公園各種事業

すべて先着順です。

延期・中止の場合は、運動公園ホームページに掲載し、申込者に連絡します。

事業名	とき	ところ・対象・持ち物など	定員	費用
トレーニングルーム 無料体験	4月19日(日) 午前10時～正午 午後3時～5時 午後6時～8時	所 体育館トレーニングルーム 対 トレーニングルーム「承認証」を持っていない人(16歳以上) 持ち物：運動しやすい服装・館内シューズ・汗拭きタオル・飲み物	各時間帯 10人	無料

※初回講習会受講希望の人は運動公園体育館事務所で問い合わせてください(申し込みは前日まで)。

事業名	利用可能日時	対象・内容	定員	費用
トレーニングルーム 月会費制会員	営業日の午前9時～午後9時30分 【休館日:火曜日】	対 トレーニングルーム承認証を持っている人 内 月会費制になると休館日を除く1カ月間に何度でも利用できます(毎月更新制) ※体育館事務室窓口で手続きをお願いします。	各100人 (先着順)	3,000円

《スポーツ教室》

随時見学・体験可能です。詳しくはHPへ。

おすすめ!	時	所	定	はじめての人 も歓迎
体操/脳トレ教室	5月13日・27日(水) 午後3時15分～4時	体育館フィットネスルーム シニア層・体力に自信のない人 持ち物：運動しやすい服装・館内シューズ・汗拭きタオル・飲み物	20人 ¥2,750円(2回分)	教室・ スクール 情報一覽 ▶▶▶

木	月 or 木	土	水	水
子ども バスケットボール 教室	トランポリン教室	英語体操教室 ※学期途中の入会は相談を	チアダンス教室	子どもテニス教室
時 ①午後5時45分～6時35分 ②午後6時35分～7時50分 ③午後7時50分～9時20分 ¥4,125円(3回開講) 対 ①4歳～小学2年生 ②小学3年～6年生 ③小学5年～中学生	時 午後4時50分～5時50分 ¥月曜クラス:3回 4,125円 木曜クラス:3回 4,125円 対 5歳～小学校3年生	時 午前10時～11時 ¥入会金 10,000円 受講料 35,200円 第3学期5～8月16回分 対 5歳～小学6年生	時 ①午後4時20分～5時20分 ②午後5時30分～6時30分 ¥4,950円(3回開講) ※他、Tシャツ代、ポンポン代などが必要です 対 5歳～小学6年生	時 午後6時～7時 ※雨天中止 ¥1,000円(1受講) ※要テニスシューズ (ラケット貸し出し有) 対 未経験者またはテニスを始めたばかりの小学生

※ 初回参加日当日に体育館事務室の窓口でお支払いください。 開催日・料金はホームページでご確認ください
 他 開始の10分前には体育館事務室の窓口に来てください。
 申 問 来館または電話にて事業名・参加者の氏名・年齢・電話番号を体育館事務室(指定管理者亀岡市パークcommons)
 TEL 25-0372(午前8時30分～午後6時45分まで、火曜日休館) (都市整備課)

亀岡市消費生活センターからのお知らせ

《SNSで勧誘される詐欺的な暗号資産の投資話被害回復は困難です》



消費者庁 イヤマン

【トラブル事例】

SNSのアカウントに知らない異性から連絡があり、別のSNSでやり取りしようとする誘われた。数日間メッセージのやり取りをした後、暗号資産の投資を勧められた。国内の暗号資産取引所で自分名義の口座を開き、日本円を暗号資産に交換した。その後、海外の暗号資産取引所の指定口座に送金し、別の暗号資産に交換するよう指示され、交換した。預けた暗号資産を出金しようとしたら認証金の支払いを追加で求められ、いつまでも出金できない。送金額は総額約500万円である。

【消費者へのアドバイス】

- SNSなどで知り合った面識のない相手から暗号資産などの投資を勧められたら、詐欺を疑ってください。
- 暗号資産交換業を行う事業者は、金融庁・財務局への登録が必要です。事前に必ず金融庁のウェブサイト登録の有無を確認してください。同サイトには無登録者として警告がなされた業者の掲載もあります。無登録業者とは取引しないでください。
- 暗号資産は価格が変動することがあり、価格が急落して損をする可能性があります。たとえ取引相手が登録業者でも、こうしたリスクや契約内容を十分に理解できなければ契約しないでください。
- いったん振り込んでしまうと、被害回復は極めて困難です。相手の説明に不信感や疑問を抱いたら、すぐにお住まいの自治体の消費生活センターや最寄りの警察に相談してください(警察相談専用電話【#9110】)。

問 消費者ホットライン 全国共通3桁ダイヤル 188 (お住まいの地域の消費生活センターにつながります)
 【亀岡市消費生活センター】市役所1階市民課内(5番窓口) TEL 25-5005 FAX 25-5021 (消費生活センター)

ふるさとバス・コミュニティバスをご利用ください
 行先に合わせたバスを、バスナビで検索しましょう♪



令和8年度 後期高齢者医療・亀岡市国民健康保険加入者対象 健診実施予定

健診の種類	対象者	実施期間	その他
特定健診(個別健診)	亀岡市国民健康保険加入者の40歳～74歳	6月1日～10月20日	対象者には5月下旬に個別案内を送ります。
健康診査(個別健診)	後期高齢者(75歳以上)	6月1日～10月20日	
集団検診 (がん検診・特定健診・健康診査)	受ける検診によって異なります。	10月	5月中旬に配布をする「けんしんガイド」や市ホームページを確認してください(要申し込み)。
歯科健診	後期高齢者(75歳)	4月～3月	誕生月の前月に個別案内を送ります。
歯周疾患検診	亀岡市国民健康保険加入者の20歳～74歳	6月～3月	受診希望者は6月以降に利用券の申請をしてください。

○令和8年度 人間ドック・脳ドック助成申し込み

	後期高齢者医療加入者		亀岡市国民健康保険加入者	
	人間ドック	人間ドック	人間ドック	脳ドック
対象者	後期高齢者医療加入者 (75歳以上) ※保険料に未納がない人	亀岡市国民健康保険加入者 (30歳～74歳) ※保険料に未納がない世帯	亀岡市国民健康保険加入者 (40歳～74歳) ※保険料に未納がない世帯 ※亀岡市国保の脳ドックを令和4年度～7年度に受診した人を除く	
実施期間	6月12日(金)～令和9年2月28日(日)			
検診内容	血液検査、心電図、胃(エックス線・カメラ)・肺・大腸検査、婦人科検査など		MRI・MRA検査、血液検査、心電図など	
検診機関	● 亀岡市立病院 ● 亀岡シメズ病院 ● 京都中部総合医療センター ● 京都工場保健会 ● 御池クリニック ● 御池クリニックレディースプラザ ● 京都予防医学センター ● 京都桂病院		● 亀岡シメズ病院 ● 亀岡病院 ● 京都工場保健会 ● 御池クリニック ● 京都桂病院	
予定人数	125人	690人	100人	
自己負担額	30,000円～50,000円	15,000円～25,000円	17,000円～35,000円	
市の助成額	12,000円	27,000円	21,000円 子宮がん検診(追加) 3,000円 乳がん検診(追加) 3,000円	
申し込み	WEB申し込み:市ホームページ内の応募フォームから申し込み  市ホームページ(後期人間ドック)  市ホームページ(国保人間ドック)  市ホームページ(国保脳ドック)			
申し込み	郵送・窓口への持参 ● 記載事項 郵便番号、住所、氏名(フリガナ)、電話番号、生年月日 健康保険の記号・番号 国民健康保険 亀〇〇〇〇-〇〇〇〇〇の9ケタまでの番号 後期高齢者医療 8ケタの番号 希望するドックの種類 (後期人間ドック・国保人間ドック・国保脳ドック) ● 窓口へ持参:市役所1階保険医療課 後期高齢者医療(6番窓口) 国民健康保険(7番窓口) ● 郵送:〒621-8501(住所不要) 亀岡市保険医療課 「後期人間ドック」・「国保人間ドック」・「国保脳ドック」行			
申込締切日	4月30日(木)まで【必着】			
注意事項	▶ 自己負担額は、健診費用から助成額を差し引いた額です(費用の詳細は各医療機関で異なります)。 ▶ 申込者には、5月中旬以降に受診案内を通知します。 ▶ 健診結果は受診医療機関・市で保管し、保健指導などに活用しますので、ご了承の上、受診してください。 ▶ 亀岡市が実施する人間ドック・脳ドック・特定健診を同じ年度に重複して受診できません。 ▶ 受診日当日に亀岡市国民健康保険に加入していない人、転出している人は受診できません。			
問	市役所1階保険医療課 後期高齢者医療担当 TEL 25-5026(6番窓口) 国民健康保険担当 TEL 25-5025(7番窓口)			

住民票、住民票記載事項証明書、印鑑登録証明書は交付機での発行がお得です。
 コンビニ端末交付機の場合= 200円(市役所1階にもあります) 市役所窓口の場合= 400円

各種団体の事業

掲載している行事・案内などは開催の延期・中止をすることがあります。

記号の説明 対=対象 定=定員、募集人数 期=締め切り・募集期間 ￥=料金など 他=その他 申=申し込み TEL=電話 FAX=FAX E=メール HP=ホームページ ※次の場合は記載していません。対=どなたでも 定=特になし ￥=無料 申=不要

事業名	とき	ところ	内容	問い合わせ先
生涯スポーツデー	4月11日(土) 5月9日(土) 午前9時～正午	亀岡運動公園 大体育館	卓球、バドミントン、バスケットボール、幼児用遊具など、様々なスポーツ・運動に取り組める。当日指導員がいるので気軽にご参加ください。 対 幼児・障がい児・者 無料、小・中学生100円、高校生・60歳以上200円、一般300円	亀岡市スポーツ協会 TEL 24-8385 HP https://kameoka-sports.jp/
よみきかせ、朗読、口の健康体操、司会スピーチの基礎入門サロン	4月13日(月) 午後1時30分～3時	かめおか市民活動推進センター 会議室	読むことや話すことが好きな人、にがてな人この指とまれ! 定 5人	アナウンス研究会 山田 恵子 TEL 090-3627-0021
シルバー将棋サークル	4月13日、20日(各月) 午後1時～4時	ガレリアかめおか 1階クラブ室	対 60歳以上 定 各日5人 対 250円 申 電話(先着順)	亀将クラブ 田井 TEL 090-3833-0771
第188回市長杯・教育長杯争奪囲碁大会	4月18日(土) 午前9時～午後5時 (受付午前8時30分)	亀岡地区自治会館	ふれあいを兼ねて囲碁を5局楽しみます。棋力に応じてクラス分けをします。 対 1,000円 他 昼食、飲み物各自用意	亀岡市高齢者囲碁クラブ 黒崎 TEL 090-7093-4200 佐藤 TEL 090-5673-5983
亀岡わかさねっと(おしゃべりカフェ)	4月19日(日) 午前10時30分～午後3時30分	安町ホーム和の家(安町)	生きづらさを感じている人などに向けたフランクな集いの会 定 10人(要予約) ￥ 500円	亀岡わかさねっと 松尾 TEL 090-3848-8676 HP https://kamegenki.org/wakakusa
2026年度初・中級テニス教室	4月22日、5月6日(各水) 午後1時～3時	亀岡運動公園 テニスコート	対 初心者～中級者 定 10人 対 1,000円(当日) 期 開催日前日 申 佐藤まで電話・FAX 他 ラケット貸出あり。シューズ各自持参。年間予定はHPで確認。	亀岡市テニス協会 普及部 城戸 TEL 24-6991 佐藤 TEL FAX 22-8738 HP http://www.kameoka-city-tennis2010.info/
春の生き物みつけ	4月25日(土) 午前9時～正午	Circular Kameoka Lab周辺	お花、チョウ、鳥など春の生き物を見つけに歩いてみよう!生き物の世界にふれて自然の大切さを学びます。 対 小学生以上親子 定 25組(抽選) 期 4月12日(日)まで 申 市ホームページの申し込みフォーム	亀岡市保津地域アユモドキ保全協議会(主催:NPO亀岡人と自然のネットワーク、事務局:亀岡市環境政策課) TEL 25-5024
ふれあい将棋サークル	4月26日(日) 午後1時～4時30分	ガレリアかめおか 2階研修室	対 18歳以上 定 9人 ￥ 300円 申 電話(先着順)	亀将クラブ 田井 TEL 090-3833-0771
竹炭づくり体験	5月9日(土) 午前9時～正午	亀岡里山クラブ(宮前町) 国際広場付近のクラブ敷地内	竹材の窯詰めと火入れの作業 期 実施日前日 申 氏名・連絡先を電話・メール 他 作業できる服装・軍手・飲物(必要な方)持参	亀岡里山クラブ事務局 山中 TEL 090-8232-2082 HP kameoka_satoyama_club@nike.eonet.ne.jp
『女性の休日』上映会	5月9日(土) ①午前10時30分～ ②午後3時30分～	ガレリアかめおか 響ホール	アイスランドのドキュメンタリー映画『女性の休日』上映会 対 1,200円(当日1,500円)	亀岡映画センター 原田 TEL 22-2585
婦人参政権80年講演会	5月9日(土) 午後1時～3時	ガレリアかめおか 響ホール	女性が参政権を得て80年が経過したことを期して講演会を行います。 対 300円	新日本婦人の会亀岡支部 TEL 24-6854
2026年度亀岡市テニスクラブカップ戦(男子・女子)	5月17日(日) 午前9時～午後5時 雨天中止	亀岡運動公園 テニスコート	ダブルスによるチーム戦 対 ①テニス協会加盟登録クラブ ②その他 期 5月9日(土) 対 ①男子1チーム6人で7,000円、女子1チーム4人で5,000円②男子1チーム6人で8,000円女子1チーム4人で6,000円 申 佐藤まで電話・FAX	亀岡市テニス協会 普及部 佐藤 TEL FAX 22-8738 城戸(女子) TEL 24-6991 HP http://www.kameoka-city-tennis2010.info/
令和8年度亀岡市文化資料館友の会 会員募集	募集期間:随時	亀岡市文化資料館	文化財研修や市内探訪などの各種サークル活動。他割引などの会員特典あり 対 (年会費) 一般会員2,500円、家族会員3,500円	亀岡市文化資料館(友の会事務局) TEL 22-0599

令和8年5月のし尿くみとり日程 資源循環推進課 サークラー推進係 TEL 24-9600

★くみとり日の5日前までにくみとり旗をバキューム車から見えるところに掲示してください。掲示がない場合は依頼がないものとしてくみとらないことがあります。
★くみとり量は作業時にしか確かめることはできません。大雨などにより雨水が混入したと思われる場合は、確認のため立ち会いをお願いします。
★作業場所の状況(雑草・障害物・蜂などの害虫)によって作業できないことがありますので、作業場所付近の環境整備・安全確保をお願いします。
★転居、名義変更、処理方法の変更(下水接続など)などがあつた場合、届け出が必要ですので、担当部署(TEL 24-9600)まで連絡してください。

従量料金は、1リットル当たり15円です。【計算方法】くみとり量(リットル)×15円=従量料金となります。

●臨時くみとり(臨時料金1,050円が必要)などの申し込みは、(公財)環境かめおか TEL 23-1213へ
※くみとり日は予定であり、作業状況により前後することがあります

くみとり日	1日(金)～12日(火)	13日(水)～19日(火)	20日(水)～25日(月)	26日(火)～29日(金)
篠町	王子(唐櫃越を除く)、篠、馬堀	森	山本、見晴、柏原、野条、広田 浄法寺	王子(唐櫃越)
つつじヶ丘	_____	東つつじヶ丘曙台、都台	西つつじヶ丘	_____
宮前町	神前	_____	_____	猪倉(湯ノ花平)、宮川
東本梅町	_____	_____	_____	東本梅町
本梅町	_____	_____	井手、平松、中野、西加舎	東加舎(塩脇除く)
畑野町	千ヶ畑(高橋2・3・5、鎌ヶ谷、西山) 広野(城山、金山、閉亀1～3)	千ヶ畑(高橋2・3・5、クルビ谷) 広野(平井) 土ヶ畑(布子谷1～2)	広野(平井、権橋、白砂、箱木原、 土ヶ畑(牛道、大タワ)	広野(箱木原、閉亀4、烏帽子) 左記以外の土ヶ畑、千ヶ畑
東別院町	_____	鎌倉(見立)、雁松	鎌倉、神原、小泉、東掛、 南掛、栢原、大野	_____
西別院町	_____	_____	笑路、柚原、万願寺、犬甘野、万願寺 (大堂)、寺田、寺ヶ谷、大槻並、神地	_____

●臨時くみとり(臨時料金1,050円が必要)などの申し込みは、南丹清掃株式会社 TEL 22-4488へ
※くみとり日は予定であり、作業状況により前後することがあります

くみとり日	1日(金)	7日(木)～12日(火)	13日(水)～19日(火)	20日(水)～29日(金)
亀岡地区	_____	荒塚、下矢田、内丸、追分 上矢田、三宅、中矢田、南郷 古世、北古世、紺屋、旅籠、 西、横、突抜、安町大池 下矢田町安行山	余部町風ノ口・蚊又・五反田 常盤、宇津根、安町小屋場	_____
曾我部町	_____	_____	寺、中、春日部、口山、犬飼 法貴	学ヶ丘、夫婦ヶ池団地、南条 西条、重利、穴太
上記以外の地域	穂田野町	馬路町、旭町、千代川町	河原林町、吉川町、大井町	千歳町、保津町

防衛省・自衛隊 令和8年度採用試験のご案内

種目	概要	資格	受け付け締め切り
任期制自衛官	任期制の自衛官として勤務するコース	18歳～33歳未満	年間を通じて行っています。
第1回一般曹候補生	部隊の中核である曹となる隊員を養成するコース	18歳～33歳未満	3月1日受付開始 5月上旬メ切
第1回一般幹部候補生	リーダーとなる幹部自衛官となるコース	22歳～26歳未満 (大卒程度) (院卒者)	3月1日受付開始 4月上旬メ切

試験期日は受付時にお知らせいたします。
アンケートにご協力いただいた人に『自衛隊オリジナルグッズ』プレゼント。
各種自衛隊イベント・採用説明会などのご案内もしています。

受け付け
防衛省自衛隊 亀岡募集案内所 TEL 24-4170
京都地方協力本部ホームページ

「自衛隊 京都」で検索(自治防災課)
【平日】午前9時～午後17時(予約不要)
【休日】要事前予約



資料請求 HP イベント HP



健康けいじばん

事業名・とき	ところ	対象・内容など	申し込み・問い合わせ
キラリ☆ココカラ介護予防塾 ①4月20日(月) 午前10時～11時30分	①市民ホール	内 運動を中心とした介護予防の入門講座 対 65歳以上 定 20人 (定員を超えた場合は抽選) 持ち物 筆記用具、飲み物、タオル (首に掛けられる長さ)	開催日の1週間前までに、電話か申し込みフォームで健康増進課 TEL 25-5004  申し込みフォーム
②4月22日(水) 午後2時～3時30分	②ガレリアかめおか		
③5月13日(水) 午後2時～3時30分	③ガレリアかめおか		

献血の おしらせ

体重が50kg以上で、男性は17～69歳、女性は18～69歳の健康な人(65歳以上の献血については、60～64歳の間に献血経験のある人)に限ります(400ml献血限定)。

所 カインズ亀岡店(大井町) **時** 4月18日(土) 午前9時30分～11時45分/午後1時～3時30分

所 アル・プラザ亀岡(篠町) **時** 4月29日(水・祝) 午前9時30分～11時45分/午後1時～3時30分



第18店目

環境にやさしいお店 「リバーフレンドリーレストラン」へようこそ

River Friendly Restaurants



「幻の和牛」亀岡牛が自慢の京風料理店
京風料理 新橋



「どのお弁当にも「亀岡牛」を使った一品を入れるようにしています」と語る店主の勘原さん。「亀岡牛」を主力の食材とすることで、亀岡市の魅力発信に取り組みられています。さらに、地元の野菜やお米を使い地産地消につなげています。

また、ケータリングでは、お重での配達に対応しているなど、環境への取り組みもされています。

四季折々の食材が詰まったお弁当のほか、テレビでも紹介された「亀岡牛のすき焼き」(※要予約)は特におすすめのメニューです。ぜひご賞味ください!

お店の情報

安町釜ヶ前50-3
0771-22-0078
要予約 詳しくは店舗へ
お問い合わせください 不定休
駐車場あり(8台)

地図も掲載



リバーフレンドリーレストランとは?

ごみを減らす、リサイクルに取り組む、給水スポットに登録するなどの一定の条件を満たすお店を認定する亀岡市独自の制度です。

登録店舗 募集中!



環境政策課 TEL 21-9340

PhotoNews #まちの話題

第89回 コレージュ・カメオカ

2月28日

#生涯学習ゆう・あい賞
#「千登三子賞」受賞者
#後藤由美子さんによる
#記念講演

保津川の日

3月1日

#いつまでも綺麗な
#保津川の景色が続くことを
#祈って
#みんなでゴミ拾い

彩羽真矢さんからの 絵本の寄贈

3月9日

#彩羽真矢さんの
#お父さんが描いた絵本を
#子どもたちにプレゼント
#読み聞かせもしていただきました

地元グルメが #大集結

3月9日

#電気自動車のエコな電気で
#エコな屋台

#読み聞かせのあとは
#みんなで記念撮影
#ふるさと住民第1号
#初日から大活躍

#子どもたちからも
#大人気
#これからも
#一緒に亀岡を盛り上げましょう

広報クイズ & ご意見・ご感想をお聞かせください

5月1日(金)から変更となる市役所などの新しい窓口・電話対応時間は?
「〇時～〇時30分」
※市民課は既に実施中

正解者の中から抽選で5人に図書カードをプレゼント!

〈クイズ〉
○、●に入る文字はなんでしょう。
〈ご意見・ご感想〉
今月、よかった・ためになった記事とその理由を教えてください。

ウェブログからのご応募はこちら↓
はがきの場合、クイズの答え、ご意見・ご感想、住所、氏名、年代、電話番号を書いて、〒621-8501(住所不変)市広報プロモーション課へ。
〔締め切り日〕
令和8年4月30日(木)必着

広報かめおか3月号
広報クイズの答え
「公共交通」でした。
たくさんのお返事がございました。

地域を火災から守る新ルール!

3月31日より
運用スタート

近年増えているたき火を原因とする火災を防ぐため、亀岡市・南丹市・京丹波町では、乾燥や強風などの気象条件に合わせて「火災注意報」と「火災警報」を発令します。皆様のご協力をお願いします。

火災注意報(注意喚起)

空気が乾燥しています。
火の用心を!

発令の目安 乾燥注意報が4日続いたとき

住民の皆さんへ 火の取り扱いには「細心の注意」を払ってください。

火災警報(火の使用制限)

非常に危険な状態です。
屋外での火の使用は原則禁止!

発令の目安 乾燥注意報が5日続き、さらに強風注意報が出たとき

住民の皆さんへ 屋外での「火の使用」が法律に基づき制限されます。

火災警報の発令中、屋外では以下の行為が【原則禁止】です!

野焼き

ドラム缶での焼却

かまど(薪)の使用

たき火
キャンプファイヤー
とんど焼き

※火災警報時の「火の使用制限」に違反した場合、消防法に基づき30万円以下の罰金または拘留に処されることがあります。

例外として認められるもの

火の粉が飛ばないもの(カセットコンロ、炭火など)

※ただし、火の後始末は徹底してください!

発令状況はどうやって知るの?
発令時には、以下の方法で速やかにお知らせします。

- 各市町のSNS
- 消防車両による巡回広報
- 防災行政無線
- など

【お問い合わせ】
京都中部広域消防組合予防課
TEL 22-9581

4/15(水)	●法律相談 《先着9人・前日までに予約を》	午後1:15～4:25 (1人20分) / 市役所1階市民相談室 TEL 25-5005 FAX 25-5021	申問 市役所1階市民課市民相談係
16(木)	●行政相談	午後1:30～4:00 / 市役所1階市民相談室 TEL 25-5005 FAX 25-5021	申問 市役所1階市民課市民相談係
	●女性の相談室 フェミニストカウンセリング 《先着3人・予約制》	①午前10:30～②午前11:30～③午後0:30～ (1人50分) / 総合福祉センター3階相談室 申問 市役所5階人権啓発課 TEL 25-7171 FAX 22-6372	
	●交通事故巡回相談 《前日までに予約を》	午前9:00～11:30、午後1:00～4:30 / 南丹広域振興局(亀岡総合庁舎)3階第5会議室 問 南丹広域振興局総合案内相談コーナー TEL 22-0108 FAX 24-4683	
	●カウンセリング@ホーム (若者の相談室)《先着2人・予約制》	午後7:00～9:00 (1人50分) / 総合福祉センター3階相談室 申問 総合福祉センター内勤労青少年ホーム TEL 24-0294 FAX 24-3071 ※託児、手話通訳、要約筆記も受け付けます。	
	●障害者相談員による定例相談会	午後1:00～3:00 / 課総合福祉センター2階団体事務室 問 市役所1階障がい福祉課 TEL 25-5189 FAX 25-5511	
17(金)	●京都府ナースセンター出張相談窓口	午後1:30～4:00 / ハローワークプラザかめおか(安町) TEL 075-222-0316 FAX 075-222-0528	申問 京都府ナースセンター
18(土)	●不動産相談 《予約不要》	午後1:30～3:30 / ガレリアかめおか2階研修室 TEL 25-5047 FAX 23-5000	問 市役所2階都市計画課
22(水)	●法律相談 《先着9人・前日までに予約を》	午後1:15～4:25 (1人20分) / 市役所1階市民相談室 TEL 25-5005 FAX 25-5021	申問 市役所1階市民課市民相談係
23(木)	●女性の相談室 法律相談 《先着3人・予約制》	①午後6:00～②午後6:40～③午後7:20～ (1人30分) / 総合福祉センター3階相談室 申問 市役所5階人権啓発課 TEL 25-7171 FAX 22-6372	
5/1(金)	●司法書士相談 《予約優先》 (登記・相続・成年後見など)	午後6:00～9:00 / ガレリアかめおか2階研修室 TEL 075-255-2566 HP https://siho-syosi.jp/	申問 京都司法書士会事務局
7(木)	●法律相談 《先着9人・前日までに予約を》	午後1:15～4:25 (1人20分) / 市役所1階市民相談室 TEL 25-5005 FAX 25-5021	申問 市役所1階市民課市民相談係
	●カウンセリング@ホーム (若者の相談室)《先着2人・予約制》	午後7:00～9:00 (1人50分) / 総合福祉センター3階相談室 申問 総合福祉センター内勤労青少年ホーム TEL 24-0294 FAX 24-3071 ※託児、手話通訳、要約筆記も受け付けます。	
	●税務相談 《相談日1週間前の午前中までに予約を》	午後1:30～4:30 / 亀岡商工会議所 TEL 0771-62-0039	申問 (公社) 園部納税協会

5月10日(金)以降の開催で予約が必要な相談			
5/14(木)	●税務相談 《相談日1週間前の午前中までに予約を》	午後1:30～4:30 / 園部納税協会 TEL 0771-62-0039	申問 (公社) 園部納税協会
5/15(金)	●相続相談 《先着5人、5月1日午前9時から予約受付》	午後1:30～4:20 (1人30分) / 市役所1階市民相談室 TEL 25-5005 FAX 25-5021	申問 市役所1階市民課市民相談係

常設の無料相談 ■の開設日は月～金曜日です(祝休日、年末年始を除く)。●はガレリアかめおかの開館日に開設します。

- 市民相談 午前9時～正午、午後1時～4時30分(閉庁日を除く毎日)
/ 市役所1階 市民課 市民相談係 TEL 25-5005 FAX 25-5021
- 消費生活相談 午前9時～正午、午後1時～4時30分(閉庁日を除く毎日)
/ 市役所1階 消費生活センター TEL 25-5005 FAX 25-5021
- 女性の相談室 一般相談(電話・来所) 午前10時～午後4時(閉庁日を除く毎日)
/ 市役所5階 人権啓発課 TEL 25-7171 FAX 22-6372
- 国民年金相談 午前9時～正午、午後1時～4時(閉庁日を除く毎日)
/ 市役所1階市民課 国民年金係 TEL 25-5020 FAX 25-5021
- 生活相談(生活困窮など) 月曜日～金曜日(土・日曜日、祝休日、年末年始を除く)
午前9時～正午、午後1時～5時 / 亀岡市生活相談支援センター
TEL 56-8039
- 福祉なんでも相談窓口・亀岡市ひきこもり相談支援窓口
月曜日～金曜日(土・日曜日、祝休日、年末年始を除く)午前9時～午後5時
/ 市役所1階地域福祉課 地域福祉係 TEL 25-5029
- 亀岡市ひきこもりサポート事業相談窓口
月曜日～金曜日(土・日曜日、祝休日、年末年始を除く) 午前10時～午後4時
/ 学びの森(南つづじヶ丘) TEL 20-6562
- (福)亀岡市社協福祉総合相談
月曜日～金曜日(土・日曜日、祝休日、年末年始を除く) 午前9時～午後4時30分
/ ガレリアかめおかふれあいプラザ内 (福)亀岡市社会福祉協議会(余部町)
TEL 23-5110 tiikufukusi@fukukame-net.or.jp
- 家庭児童相談
月曜日～金曜日(閉庁日を除く) 午前9時～正午、午後1～4時
/ 亀岡市保健センター(BCome+)内 こども家庭課 こども支援係
TEL 25-5138
- 外国人住民の生活相談(多言語相談)
ガレリアかめおか開館日(第4木曜日、年末年始)を除く毎日 午前10時～午後4時
/ ガレリアかめおか3階 かめおか多文化共生センター
TEL 56-8160 FAX 56-8165 kameokatabunka@gmail.com

発行：亀岡市／市長公室広報プロモーション課 TEL 0771・22・3131(代) FAX 0771・24・5501 office@city.kameoka.lg.jp

「広報かめおか」令和8年4月号 No.057

