別院線路線延長図

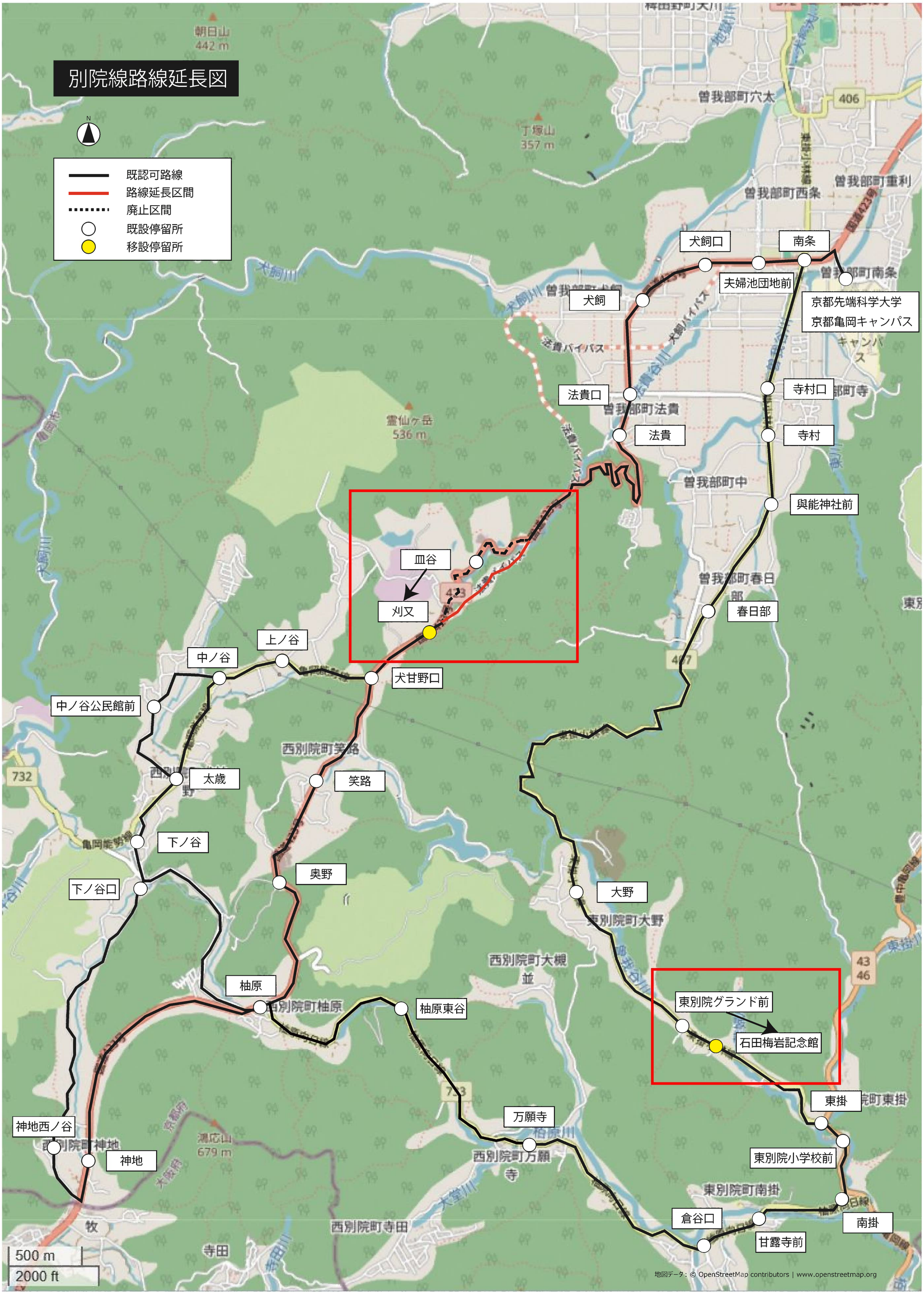
N
既認可路線
路線延長区間
廃止区間
既設停留所
移設停留所
朝日山
442 m
丁塚山
357 m
曽我部町穴太
406
曽我部町重利
曽我部町西条
犬飼口
南条
夫婦池団地前
曽我部町南条
犬飼
京都先端科学大学
京都亀岡キャンパス
法貴口
寺村口
曽我部町法貴
法貴
寺村
曽我部町中
與能神社前
霊仙ヶ岳
536 m
皿谷
刈又
423
曽我部町春日部
春日部
上ノ谷
中ノ谷
犬甘野口
中ノ谷公民館前
西別院町笑路
732
太歳
笑路
下ノ谷
奥野
下ノ谷口
大野
東別院町大野
西別院町大槻
並
柚原
西別院町柚原
柚原東谷
東別院グランド前
石田梅岩記念館
43
46
東掛
723
万願寺
西別院町万願寺
東別院小学校前
神地西ノ谷
西別院町神地
神地
湯応山
679 m
東別院町南掛
倉谷口
甘露寺前
南掛
西別院町寺田
寺田
牧
500 m
2000 ft
地図データ：© OpenStreetMap contributors | www.openstreetmap.org