# 亀岡市バス路線図

0 400m 1:50,000 2km

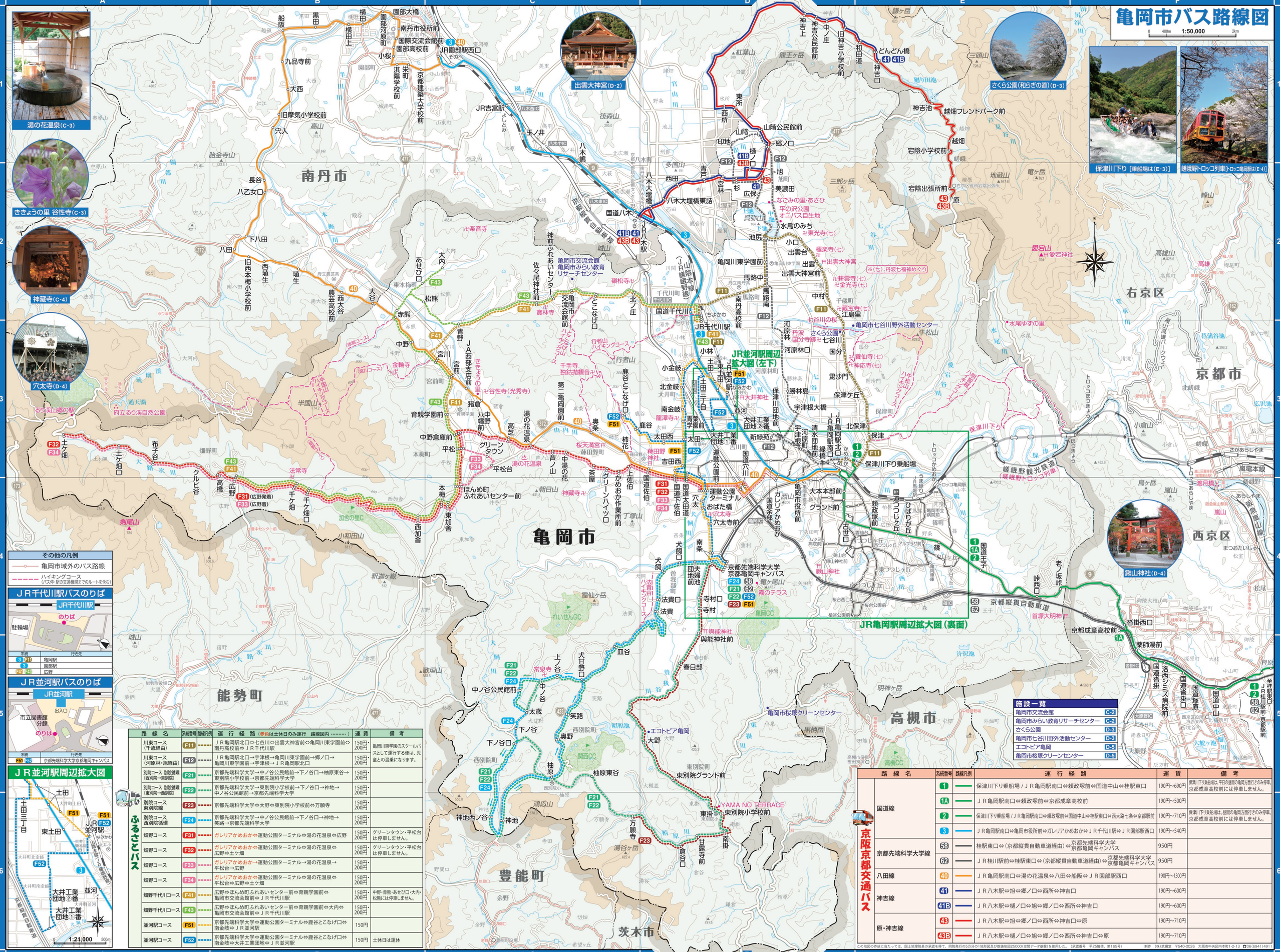


| 路線名 | | 系統番号 | 路線凡例 | 運行経路(赤色は土休日のみ運行 路線図内 ------) | 運賃 | 備考 |
|---|---|---|---|---|---|---|
| ふるさとバス | 川東コース(千歳経由) | F11 | ------ | ＪＲ亀岡駅北口⇔七谷川⇔出雲大神宮前⇔亀岡川東学園前⇔南丹高校前⇔ＪＲ千代川駅 | 150円・200円 | 亀岡川東学園のスクールバスとして運行する便は、児童との混乗になります。 |
| | 川東コース(河原林・旭経由) | F12 | ------ | ＪＲ亀岡駅北口→宇津根→亀岡川東学園前→郷ノ口→亀岡川東学園前→宇津根→ＪＲ亀岡駅北口 | 150円・200円 | |
| | 別院コース 別院循環(西別院→東別院) | F21 | ------ | 京都先端科学大学→中ノ谷公民館前→下ノ谷口→柚原東谷→東別院小学校前→京都先端科学大学 | 150円・200円 | |
| | 別院コース 別院循環(東別院→西別院) | F22 | ------ | 京都先端科学大学→東別院小学校前→下ノ谷口→神地→中ノ谷公民館前→京都先端科学大学 | 150円・200円 | |
| | 別院コース東別院線 | F23 | ------ | 京都先端科学大学⇔大野⇔東別院小学校前⇔万願寺 | 150円・200円 | |
| | 別院コース西別院循環 | F24 | ------ | 京都先端科学大学→中ノ谷公民館前→下ノ谷口→神地→笑路→京都先端科学大学 | 150円・200円 | |
| | 畑野コース | F31 | ------ | ガレリアかめおか⇔運動公園ターミナル⇔湯の花温泉⇔広野 | 150円・200円 | グリーンタウン・平松台は停車しません。 |
| | 畑野コース | F32 | ------ | ガレリアかめおか⇔運動公園ターミナル⇔湯の花温泉⇔広野⇔土ケ畑 | 150円・200円 | グリーンタウン・平松台は停車しません。 |
| | 畑野コース | F33 | ------ | ガレリアかめおか→運動公園ターミナル→湯の花温泉→平松台→広野 | 150円・200円 | |
| | 畑野コース | F34 | ------ | ガレリアかめおか⇔運動公園ターミナル⇔湯の花温泉⇔平松台⇔広野⇔土ケ畑 | 150円・200円 | |
| | 畑野千代川コース | F41 | ------ | 広野⇔ほんめ町ふれあいセンター前⇔育親学園前⇔亀岡市交流会館前⇔ＪＲ千代川駅 | 150円・200円 | 中野・赤熊・あせび口・大内・松熊には停車しません。 |
| | 畑野千代川コース | F43 | ------ | 広野⇔ほんめ町ふれあいセンター前⇔育親学園前⇔大内⇔亀岡市交流会館前⇔ＪＲ千代川駅 | 150円・200円 | |
| | 並河駅コース | F51 | ------ | 京都先端科学大学⇔運動公園ターミナル⇔鹿谷とこなげ口⇔南金岐⇔ＪＲ並河駅 | 150円 | |
| | 並河駅コース | F52 | ------ | 京都先端科学大学⇔運動公園ターミナル⇔鹿谷とこなげ口⇔南金岐⇔大井工業団地⇔ＪＲ並河駅 | 150円 | 土休日は運休 |

| 路線名 | | 系統番号 | 路線凡例 | 運行経路 | 運賃 | 備考 |
|---|---|---|---|---|---|---|
| 京阪京都交通バス | 国道線 | 1 | ------ | 保津川下り乗船場／ＪＲ亀岡駅南口⇔頼政塚前⇔国道中山⇔桂駅東口 | 190円～690円 | 保津川下り乗船場は、平日の昼間の亀岡方面行きのみ停車。京都成章高校前には停車しません。 |
| | | 1A | ------ | ＪＲ亀岡駅南口⇔頼政塚前⇔京都成章高校前 | 190円～500円 | |
| | | 2 | ------ | 保津川下り乗船場／ＪＲ亀岡駅南口⇔頼政塚前⇔国道中山⇔桂駅東口⇔西大路七条⇔京都駅前 | 190円～710円 | 保津川下り乗船場は、昼間の亀岡方面行きのみ停車。京都成章高校前には停車しません。 |
| | | 3 | ------ | ＪＲ亀岡駅南口⇔亀岡市役所前⇔ガレリアかめおか⇔ＪＲ千代川駅⇔ＪＲ園部駅西口 | 190円～540円 | |
| | 京都先端科学大学線 | 58 | ------ | 桂駅東口⇔(京都縦貫自動車道経由)⇔京都先端科学大学 京都亀岡キャンパス | 950円 | |
| | | 62 | ------ | ＪＲ桂川駅前⇔桂駅東口⇔(京都縦貫自動車道経由)⇔京都先端科学大学 京都亀岡キャンパス | 950円 | |
| | 八田線 | 40 | ------ | ＪＲ亀岡駅南口⇔湯の花温泉⇔八田⇔船阪⇔ＪＲ園部駅西口 | 190円～1300円 | |
| | 神吉線 | 41 | ------ | ＪＲ八木駅⇔旭⇔郷ノ口⇔西所⇔神吉口 | 190円～600円 | |
| | | 41B | ------ | ＪＲ八木駅⇔樋ノ口⇔旭⇔郷ノ口⇔西所⇔神吉口 | 190円～600円 | |
| | 原・神吉線 | 43 | ------ | ＪＲ八木駅⇔旭⇔郷ノ口⇔西所⇔神吉口⇔原 | 190円～710円 | |
| | | 43B | ------ | ＪＲ八木駅⇔樋ノ口⇔旭⇔郷ノ口⇔西所⇔神吉口⇔原 | 190円～710円 | |

この地図の作成に当たっては、国土地理院長の承認を得て、同院発行の5万分の1地形図及び数値地図25000(空間データ基盤)を使用した。(承認番号 平25情使、第165号)　制作 (株)武蔵堂 〒540-0026 大阪市中央区内本町1-2-13 ☎(06)(6941)4911