

平成30年度

国民健康保険事業特別会計
当初予算（案）施策の概要

【環境市民部】

国民健康保険事業特別会計

科目	主要な施策	施策の内容															
	<table border="1"> <thead> <tr> <th>被保険者</th> <th>平成28年度 (年度平均)</th> <th>平成29年度 (平成30年1月末)</th> </tr> </thead> <tbody> <tr> <td>世帯数</td> <td>13,309世帯</td> <td>12,696世帯</td> </tr> <tr> <td>総数</td> <td>22,224人</td> <td>20,647人</td> </tr> <tr> <td>一般被保険者</td> <td>21,471人</td> <td>20,391人</td> </tr> <tr> <td>退職被保険者</td> <td>753人</td> <td>256人</td> </tr> </tbody> </table>	被保険者	平成28年度 (年度平均)	平成29年度 (平成30年1月末)	世帯数	13,309世帯	12,696世帯	総数	22,224人	20,647人	一般被保険者	21,471人	20,391人	退職被保険者	753人	256人	
被保険者	平成28年度 (年度平均)	平成29年度 (平成30年1月末)															
世帯数	13,309世帯	12,696世帯															
総数	22,224人	20,647人															
一般被保険者	21,471人	20,391人															
退職被保険者	753人	256人															
1款 総務費																	
1項 総務管理費																	
1目 一般管理費	<p>○国保事務費 (人事課) (保険医療課) 30,458千円 【財源内訳】</p> <ul style="list-style-type: none"> ・府支出金 5,813千円 ・繰入金 24,633千円 ・保険料 12千円 	<p>(説明書P232) 国民健康保険の保険証の発行、保険給付を行う事務経費 窓口事務員(非常勤嘱託職員)3名、診療報酬明細書点検及び 給付適正化事務職員(非常勤嘱託職員)4名、及び臨時事務職員 (アルバイト職員)を任用する。</p> <p><主な経費></p> <ul style="list-style-type: none"> ・窓口事務員報酬 4,565千円 ・レセプト点検事務等報酬 5,813千円 ・臨時事務職員賃金 3,197千円 ・国保連合会電算事務手数料 11,598千円 															
2目 国保連合会負担金	<p>○国保連合会負担金 (保険医療課) 5,849千円 【財源内訳】</p> <ul style="list-style-type: none"> ・繰入金 5,849千円 	<p>(説明書P232) 京都府国民健康保険団体連合会への負担金</p> <p><主な経費></p> <ul style="list-style-type: none"> ・国保連合会負担金 1,600千円 ・電算機器更改整備負担金 4,249千円 															
2項 徴収費																	
1目 賦課徴収費	<p>○徴収事務費 (保険医療課) 22,030千円 【財源内訳】</p> <ul style="list-style-type: none"> ・繰入金 22,029千円 ・保険料 1千円 	<p>(説明書P234) 保険料の賦課徴収に要する経費</p> <p><主な経費></p> <ul style="list-style-type: none"> ・非常勤嘱託報酬 1,522千円 ・需用費 2,484千円 ・役務費 5,523千円 ・委託料 2,493千円 ・京都地方税機構負担金 9,982千円 															
3項 運営協議会費																	
1目 運営協議会費	<p>○運営協議会事務費 (保険医療課) 449千円 【財源内訳】</p> <ul style="list-style-type: none"> ・繰入金 449千円 	<p>(説明書P234) 亀岡市国民健康保険運営協議会に関する事務経費</p> <p><主な経費></p> <ul style="list-style-type: none"> ・委員報酬 437千円 															

国民健康保険事業特別会計

科目	主要な施策	施策の内容
2款 保険給付費 1項 療養諸費 1目 療養諸費	<p>○一般被保険者療養給付費(保険医療課) 5,686,935千円 【財源内訳】 ・府支出金 5,684,835千円 ・諸収入 2,100千円</p> <p>○退職被保険者等療養給付費(保険医療課) 58,496千円 【財源内訳】 ・府支出金 58,386千円 ・諸収入 110千円</p> <p>○一般被被保険者療養費(保険医療課) 92,324千円 【財源内訳】 ・府支出金 91,824千円 ・諸収入 500千円</p> <p>○退職被保険者等療養費(保険医療課) 748千円 【財源内訳】 ・府支出金 748千円</p> <p>○審査支払手数料(保険医療課) 17,500千円 【財源内訳】 ・保険料 17,500千円</p>	<p>(説明書P236) 一般被保険者の疾病や負傷の治療に要した医療費の保険者負担分を現物給付する。 〈主な経費〉 ・保険者負担額 5,686,935千円</p> <p>(説明書P236) 退職被保険者(国民年金を除き厚生年金や各種共済組合などの年金を受けている人)の疾病や負傷の治療に要した医療費の保険者負担分を現物給付する。 〈主な経費〉 ・保険者負担額 58,496千円</p> <p>(説明書P236) 一般被保険者で緊急その他やむを得ない理由により被保険者証を提出しないで保険医療機関で受診した場合や、柔道整復師による施術を受けた場合などについて療養費を支給する。 〈主な経費〉 ・保険者負担額 92,324千円</p> <p>(説明書P236) 退職被保険者で緊急その他やむを得ない理由により被保険者証を提出しないで保険医療機関で受診した場合や、柔道整復師による施術を受けた場合などについて療養費を支給する。 〈主な経費〉 ・保険者負担額 748千円</p> <p>(説明書P236) 診療報酬審査支払手数料を京都府国民健康保険団体連合会へ支払う。 〈主な経費〉 ・審査支払手数料 17,500千円</p>

国民健康保険事業特別会計

科目	主要な施策	施策の内容
2項 高額療養費		
1目 高額療養費	○一般被保険者 高額療養費 (保険医療課)	(説明書P236) 一般被保険者に係る医療費の自己負担額が一定額を超えたとき、超えた分について高額療養費を支給する。
	787,837千円	<主な経費>
	【財源内訳】	・保険者負担額
	・府支出金	787,837千円
	787,837千円	
	○退職被保険者 等高額療養費 (保険医療課)	(説明書P236) 退職被保険者に係る医療費の自己負担額が一定額を超えたとき、超えた分について高額療養費を支給する。
	11,340千円	<主な経費>
	【財源内訳】	・保険者負担額
	・府支出金	11,340千円
	11,340千円	
	○一般被保険者 高額介護合算 療養費 (保険医療課)	(説明書P236) 一般被保険者に係る医療保険と介護保険の自己負担合算額が一定額を超えたとき、超えた分について高額介護合算療養費を支給する。
	300千円	<主な経費>
	【財源内訳】	・保険者負担額
	・府支出金	300千円
	300千円	
	○退職被保険者 等高額介護合 算療養費 (保険医療課)	(説明書P236) 退職被保険者に係る医療保険と介護保険の自己負担合算額が一定額を超えたとき、超えた分について高額介護合算療養費を支給する。
	100千円	<主な経費>
	【財源内訳】	・保険者負担額
	・府支出金	100千円
	100千円	
3項 移送費		
1目 移送費	○一般被保険者 移送費 (保険医療課)	(説明書P238) 一般被保険者が療養給付を受けるため、緊急その他やむを得ない場合などに受けた移送費を支給する。
	10千円	<主な経費>
	【財源内訳】	・保険者負担額
	・府支出金	10千円
	10千円	

国民健康保険事業特別会計

科目	主要な施策	施策の内容
4項 出産育児諸費	○退職被保険者等移送費 (保険医療課) 10千円 【財源内訳】 ・府支出金 10千円	(説明書P238) 退職被保険者が療養給付を受けるため、緊急その他やむを得ない場合などに受けた移送費を支給する。 <主な経費> ・保険者負担額 10千円
1目 出産育児諸費	○出産育児一時金 (保険医療課) 33,617千円 【財源内訳】 ・繰入金 22,400千円 ・保険料 11,217千円	(説明書P238) 被保険者が出産したときに出産育児一時金を支給する。 <主な経費> ・出産育児一時金 (1件あたり420,000円) 33,600千円
5項 葬祭諸費	○葬祭費 (保険医療課) 7,000千円 【財源内訳】 ・保険料 7,000千円	(説明書P238) 被保険者が死亡したとき、葬祭を行った者に対し、葬祭費を支給する。 <主な経費> ・葬祭費 (1件あたり50,000円) 7,000千円
7項 精神・結核医療付加金	○精神・結核医療付加金 (保険医療課) 14,000千円 【財源内訳】 ・府支出金 4,256千円 ・保険料 9,744千円	(説明書P238) 被保険者が、障害者自立支援法又は感染症予防法の一般患者に対する医療のうち、規定する医療を受けたときに要した費用について精神・結核医療付加金を支給する。 <主な経費> ・保険者負担額 14,000千円

国民健康保険事業特別会計

科目	主要な施策	施策の内容
3款 国保事業費 納付金		
1項 医療給付費分		
1目 医療給付費分	○一般被保険者 医療給付費分 (保険医療課) 1,507,969千円	(説明書P242) 一般被保険者の医療費に係る費用について保険料相当分及び市負担分として京都府に納付金を拠出する。
	【財源内訳】 ・繰入金 447,628千円	<主な経費> ・納付金 1,507,969千円
	・保険料 1,060,341千円	
	○退職被保険者 等医療給付費分 (保険医療課) 5,654千円	(説明書P242) 退職被保険者の医療費に係る費用について保険料相当分として京都府に納付金を拠出する。
	【財源内訳】 ・保険料 5,654千円	<主な経費> ・納付金 5,654千円
2項 後期高齢者 支援金等分		
1目 後期高齢者 支援金等分	○一般被保険者 後期高齢者支援金等分 (保険医療課) 540,903千円	(説明書P242) 一般被保険者の後期高齢者医療制度の支援金分として京都府に納付金を拠出する。
	【財源内訳】 ・繰入金 128,791千円	<主な経費> ・納付金 540,903千円
	・保険料 412,112千円	
	○退職被保険者 等後期高齢者 支援金等分 (保険医療課) 2,058千円	(説明書P242) 退職被保険者の後期高齢者医療制度の支援金分として京都府に納付金を拠出する。
	【財源内訳】 ・保険料 2,058千円	<主な経費> ・納付金 2,058千円

国民健康保険事業特別会計

科目	主要な施策	施策の内容
3項 介護納付金分		(説明書P244)
1目 介護納付金分	○介護納付金分 (保険医療課) 181,401千円 【財源内訳】 ・繰入金 39,854千円 ・保険料 141,547千円	40歳から64歳の介護保険第2号被保険者に係る介護保険料を介護納付金分として京都府に拠出する。 <主な経費> ・納付金 181,401千円
4款 共同事業拠出金		
1項 共同事業拠出金		
1目 共同事業拠出金	○共同事業拠出金 (保険医療課) 10千円 【財源内訳】 ・保険料 10千円	(説明書P246) 退職者医療制度の事務費を京都府国民健康保険団体連合会へ拠出する。 <主な経費> ・拠出金 10千円
6款 保健事業費		
1項 保健事業費		
1目 保健衛生普及費	○保健衛生普及事務費 (保険医療課) 36,573千円 【財源内訳】 ・国庫支出金 343千円 ・府支出金 36,230千円	(説明書P248) 被保険者に対する保健事業、人間ドック、脳ドック、歯周疾患健診等を実施し、健康づくりや疾病の予防、保健衛生の普及充実に努める。 また、データヘルス計画に基づき、医療費通知、重複受診者への訪問指導、ジェネリック医薬品の普及啓発など医療費の適正化に努める。 <主な経費> ・非常勤嘱託職員(看護師)報酬 1,984千円 ・医療費通知 6,740千円 ・健康管理業務委託料 24,777千円
2項 特定健康診査等事業費		
1目 特定健康診査等事業費	○特定健康診査等事業費 (保険医療課) 74,233千円 【財源内訳】 ・府支出金 74,232千円 ・諸収入 1千円	(説明書P248) 40歳から74歳までの被保険者に対し、生活習慣病予防のための健康診査・特定保健指導を実施し、被保険者の健康増進と医療費の抑制を図る。 <主な経費> ・特定健康診査等業務委託料 66,364千円

国民健康保険事業特別会計

科 目	主要な施策	施 策 の 内 容
7款 基金積立金 1項 基金積立金 1目 国民健康 保険事業 基金積立 金	○基金積立金 (保険医療課) 10千円 【財源内訳】 ・財産収入 10千円	(説明書250) 国民健康保険財政調整基金への積立金
8款 公債費 1項 公債費 2目 利子	○一時借入金利 子 (保険医療課) 1,000千円 【財源内訳】 ・諸収入 10千円 ・保険料 990千円	(説明書P252) 国民健康保険事業費の一時借入金の利子
9款 諸支出金 1項 償還金及び 還付加算金 1目 償還金及 び還付加 算金	○一般保険者保 険料還付金 (保険医療課) 9,500千円 【財源内訳】 ・保険料 9,500千円 ○退職被保険者 等保険料還付金 (保険医療課) 500千円 【財源内訳】 ・保険料 500千円	(説明書P254) 一般被保険者の過年度保険料が資格喪失等で減額となった場合に保険料を還付する。 (説明書P254) 退職被保険者の過年度保険料が資格喪失等で減額となった場合に保険料を還付する。

国民健康保険事業特別会計

科目	主要な施策	施策の内容
	<p>○一般保険者保険料還付加算金 (保険医療課) 900千円</p> <p>【財源内訳】</p> <ul style="list-style-type: none"> ・諸収入 100千円 ・保険料 800千円 <p>○退職被保険者等保険料還付加算金 (保険医療課) 100千円</p> <p>【財源内訳】</p> <ul style="list-style-type: none"> ・諸収入 1千円 ・保険料 99千円 <p>○過年度国府等支出金返納金 (保険医療課) 80,000千円</p> <p>【財源内訳】</p> <ul style="list-style-type: none"> ・繰入金 70,000千円 ・繰越金 9,441千円 ・保険料 559千円 	<p>(説明書P254) 一般被保険者の保険料還付金に利子を加算する。</p> <p>(説明書P254) 退職被保険者の保険料還付金に利子を加算する。</p> <p>(説明書P254) 過年度国府等の負担金が超過交付となった場合に返納する。 〈主な経費〉 ・療養給付費等返納金 80,000千円</p>
<p>10款 予備費 1項 予備費 1目 予備費</p>	<p>○予備費 (保険医療課) 9,006千円</p> <p>【財源内訳】</p> <ul style="list-style-type: none"> ・府負担金 9,005千円 ・保険料 1千円 	<p>(説明書P256) 保険給付費の急増などの不測の事態に備える経費</p>

平成30年度

国民健康保険事業特別会計
当初予算（案）施策の概要
～ 資料編 ～

【環境市民部】

平成30年度 亀岡市国民健康保険事業特別会計予算(案)の概要

被保険者数等の見込

	平成29年度当初予算	平成30年度当初予算	増 減
被保険者数	21,900人	20,800人	△1,100人(△5.0%)
保険給付費	70億3,100万円	67億1,000万円	△3億2,100万円(△4.6%)
1人あたり保険給付費	321,000円	322,600円	1,600円(0.5%)

(歳入)

(単位:千円)

科 目	平成29年度 当初予算	平成30年度 当初予算	前年度比	説 明
1. 保険料	1,931,221	1,679,645	87.0%	被保険者数の減少、保険料率引き下げ
2. 国庫支出金	2,136,681	343	0.0%	
3. 療養給付費交付金	187,000	0	0.0%	科目廃止
4. 前期高齢者交付金	3,503,095	0	0.0%	科目廃止
5. 府支出金	512,959	6,764,926	1318.8%	国庫支出金、療養給付費交付金、前期高齢者交付金含む
6. 共同事業交付金	2,429,159	0	0.0%	制度廃止
7. 一般会計繰入金	874,304	774,063	88.5%	
8. 基金繰入金	0	70,000		過年度国府等返還金財源
9. 繰越金	10,000	9,441	94.4%	
10. その他	3,581	3,582	100.0%	
合 計	11,588,000	9,302,000	80.3%	

(歳出)

科 目	平成29年度 当初予算	平成30年度 当初予算	前年度比	説 明
1. 総務費	162,301	141,966	87.5%	徴収事務費減
2. 保険給付費	7,030,919	6,710,217	95.4%	
3. 事業費納付金	0	2,237,985		新規科目 保健給付に必要な市負担額を府へ納付
4. 後期高齢者支援金	1,197,776	0	0.0%	科目廃止
5. 前期高齢者納付金等	4,269	0	0.0%	科目廃止
6. 老人保健拠出金	110	0	0.0%	科目廃止
7. 介護納付金	447,416	0	0.0%	科目廃止
8. 共同事業拠出金	2,495,943	10	0.0%	制度廃止
9. 保健事業費	108,271	110,806	102.3%	
10. 基金積立金	10	10	100.0%	
11. 償還金	80,700	92,000	114.0%	過年度国府返還金増
12. 予備費	60,285	9,006	14.9%	
合 計	11,588,000	9,302,000	80.3%	

医療費(保険者負担額)年度別推移

(単位: 千円、%)

	平成26年度	対前年度比	平成27年度	対前年度比	平成28年度	対前年度比	平成29年度 見込	推計伸び 率	平成30年度 見込	推計伸び 率
全 体	6,566,838	104.80	7,063,083	107.56	6,541,894	92.62	6,610,169	101.04	6,637,680	100.42
療養給付費	5,768,752	104.57	6,156,907	106.73	5,695,063	92.50	5,745,861	100.89	5,745,431	99.99
療 養 費	113,900	111.30	110,363	96.89	102,550	92.92	90,211	87.97	93,072	103.17
高額療養費	684,186	105.65	795,813	116.32	744,281	93.52	774,097	104.01	799,177	103.24

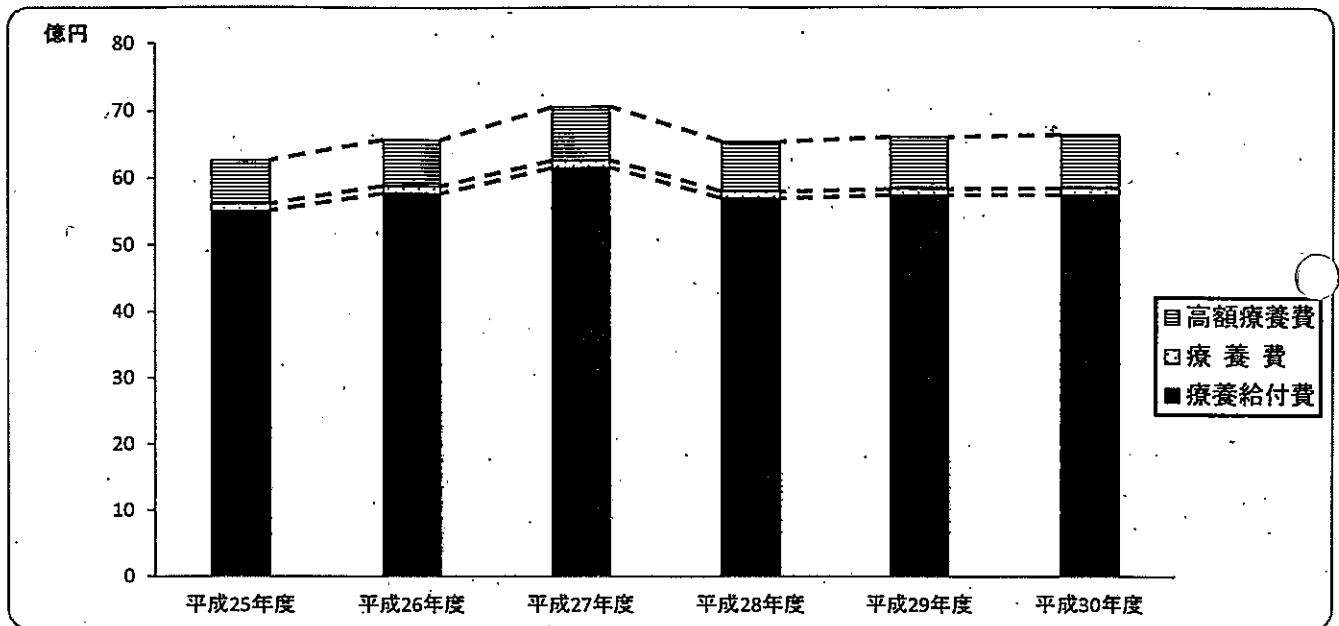

決算等の推移

(単位: 千円)

年度		H25決算	H26決算	H27決算	H28決算	H29見込み
決算状況	①歳入	9,512,295	9,699,937	11,574,307	11,191,864	11,335,158
	②歳出	9,413,929	9,662,166	11,553,868	10,793,029	11,259,545
	収支①-②	98,366	37,771	20,439	398,835	75,613
	実質単年度収支	△ 69,019	△ 171,952	△ 57,586	384,794	32,978
財政調整基金	取崩額	0	0	115,000	0	0
	積立額					300,000
	年度末残高	190,340	190,340	75,340	75,340	375,340
一般会計繰入金		565,826	640,282	892,567	832,162	854,450
	内特別な繰入	0	0	50,000	0	0
広域化支援貸付金	借入額		118,156			
	償還額	6,200	6,200	74,356	6,200	56,200
	年度末残高	24,800	136,756	62,400	56,200	0
保険料率		据え置き	据え置き	引き上げ	据え置き	据え置き

※実質単年度収支=①歳入-②歳出-繰越金-基金繰入金-市債+基金積立金+償還金