紫光

亀岡市立詳徳小学校　学校だより
令和４年度　１月号
令和５年１月10日発行　Tel:0771-24-5669

ピンチを飛躍の一歩へ

保護者の皆様、地域の皆様に謹んで新年のご挨拶を申し上げます。

旧年中は、本校の教育活動の推進に多大なるご支援とご協力を賜り、誠にありがとうございました。将来を担う子どもたちにとって、今年が明るい年になりますよう、保護者の皆様、地域の皆様からの温かい愛情や期待で子どもたちを見守り育んでいただければ嬉しく思います。自分が多くの方々から包み込まれ、大切にされているという感覚を持てることは、何よりの安心と意欲に繋がると思います。皆様のご健康とご多幸を心よりお祈り申し上げ、本年もどうぞよろしくお願いいたします。

さて、新しい年を迎え、子どもたちは目標に向かって頑張ろうと気持ちを新たにしていることと思います。しかしながら、日常生活はうまくいくことだけではなく、失敗やピンチもつきものです。昨年末に絵本屋さんが選ぶ「絵本大賞」で第１位に選ばれた「大ピンチずかん」（鈴木のりたけ作）の中に出てくるたくさんのピンチは、どれも「そうそう」と思わず相槌を打つものばかりです。「パックのジュースにストローが入ってとれない」「テープのはしが見つからない」「シャンプーが目に入った」「鞄の中で水筒がもれた」などなど。

子どもたちがもし、こんなピンチに見舞われたらどうするでしょう。自分でなんとか解決する子、諦めてやめてしまう子、泣いてしまう子、助けを求める子、発達段階によっても違いはあると思いますが、できれば自分で考え工夫し、解決方法を見いだしてほしいものです。できたことで味わえる達成感や充実感は、子どもたちの意欲や、粘り強く頑張る態度を育てるには必要不可欠ですが、たとえうまくいかなくても、何か困った時に解決方法を考え、想像することもとても大切です。つい叱ってしまったり、手を出すのではなく、見守り励まし、ともに解決方法を考えたり、時には慰め共感したりすることを心がけたいものです。そうすることで、ピンチや失敗もまた、貴重な成功体験に変えることができるのだと思います。絵本の最後は「どしゃぶりなのにかさがない」という大ピンチに、傘を差し出す女の子の絵で締めくくられています。本当に困ったときに助けてくれる仲間がいること、また自分もそんな仲間の一人になることも、欠かせない大切なことだと子どもたちに伝えていきたいと思います。

今年は卯年、うさぎの跳躍の様子から「飛躍」「向上」の年と言われています。高く遠くに跳ぶには、しっかりとした助走や地面を強くける筋力が必要です。小さな失敗や成功を繰り返しながら、日常の些細な出来事を無駄にすることなく学びに変え、目標に向かってコツコツ努力を積み重ねることが、助走や筋力となり大きな跳躍へと繋がることを忘れず、一日一日を大切にしてほしいと願います。

今年も、教職員一同力を合わせて、本校教育を進めてまいります。保護者の皆様、地域の皆様には、何かとお世話になりますが、これまで同様に、ご理解とご協力をいただきますよう、よろしくお願いいたします。

亀岡市立詳徳小学校長　　平井　眞理子

【３学期の主な行事予定】

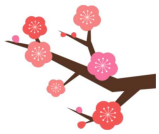

1/11 日(水) 発育測定（高）短縮４校時【12:20 下校】
12 日(木) 発育測定（中）　給食開始
13 日(金) 発育測定（低・ひまわり）
17 日(火) 全学年　学力テスト（国語）　委員会
18 日(水) 全学年　学力テスト（算数）
20 日(金) 避難訓練（地震）
2/ ３日(金) 新１年生物品販売(11:30～12:30)
７日(火) 委員会
８日(水) 短縮５校時【13:55 下校】
14 日(火) 授業参観（１～３年②、４～６年③）
15 日(水) 短縮５校時【13:55 下校】
21 日(火) ６年生を送る会②③　※参観はありません
28 日(火) 委員会

3/1 日(水) 体重測定（高）国語大会
２日(木) 体重測定（中）算数大会
３日(金) 体重測定（低・ひまわり）
６年生感謝を伝える会⑥（６年参観日）
中学物品販売
８日(水) 短縮５校時
16 日(木) 短縮５校時　地域児童会⑤
17 日(金) 短縮５校時　卒業式予行　給食最終日
20 日(月) 短縮４校時　大掃除
22 日(水) 短縮３校時（１・２・３・６年）
短縮４校時（４・５年）卒業式準備
23 日(木) 卒業証書授与式
24 日(金) 短縮３校時　修了式

※亀岡市PTAにて書き損じハガキを集めています。ご協力をよろしくお願いします。（1月27日まで）