

No.013

2022
8
August

広
報

かめおか

Kameoka City Monthly Newsletter

ともに生きる



プラごみゼロ



かめまる有機給食おいしいよ

特集

SDGs

次の世代へ 未来のために ～亀岡市の取り組み～
夏休み親子で考えるSDGs

まちかどトピックス P5～7

- ▶ 8月は平和月間 世界連邦・非核平和都市宣言のまち かめおか
- ▶ 現代彫刻家の作品にみて ～市内各所で息づく石彫群～ ほか

亀岡おしらせばん P8～19

子育て情報カレンダー P20～21

夏休み親子で考えるSDGs

身近な光景を撮影した写真を見て、SDGsに関係することを探してみよう!

身近なSDGsを見つけるカードツール「MIJI-SUS (みぢさす)」の動画も公開中!
 ※MIJI-SUSは、高木 超 (市参与) らのクリエイターチームによって考案されたものです。



今日は水筒に冷たいお茶を入れて、公園にお出かけ!

SDGsの目線で見ると
 水筒(マイボトル)を持ち歩けば、ペットボトルの飲み物を買わなくていいね!
 ペットボトルのゴミを減らすことができるよ!



SDGsの目線で見ると
 破れても、修理したり仕立て直して、ていねいに使い続けるよ!
 ものを大事に使うことで、ゴミが減るよ。

お気に入りの服が破れちゃった!



地元野菜コーナー 美味しそう!

SDGsの目線で見ると
 地元で作られた野菜を買えば、海外から輸入された野菜と比べて、運ぶ時に出る二酸化炭素を減らすことができるね! それに新鮮!



次は自分で考えて書いてみよう!

SDGsの目線で見ると

関係するSDGsのゴール

番号:

内容:

ママと買い物に行って、リュックに入れて持って帰ったよ

写真をはったり絵をかいてみてね。

あなたのSDGsを考えてみよう!
 ~夏休みにしたことや、身近に気づいたことを書いてね~

関係するSDGsのゴール

番号:

内容:

次の世代へ未来のために

SDGsとは、明るい未来をつくり、続けていくために世界中のみんなと一緒に取り組んでいく目標です。世界のさまざまな課題は、私たちのくらしとつながっています。亀岡市は「SDGs 未来都市」として、いろいろな取り組みを進めています。私たち一人一人が、SDGsについて考え、今日からできることを行動しましょう!

SDGsは、目指すべき17の目標を掲げています。

- 1 貧困をなくす
- 2 飢餓をゼロに
- 3 すべての人に健康と福祉を
- 4 質の高い教育をみんなに
- 5 ジェンダー平等を実現しよう
- 6 安全な水とトイレを世界中に
- 7 エネルギーをみんなにそしてクリーンに
- 8 働きがいも経済成長も
- 9 産業と技術革新の基盤をつくろう
- 10 人や国の不平等をなくそう
- 11 住み続けられるまちづくりを
- 12 つくる責任つかう責任
- 13 気候変動に具体的な対策を
- 14 海の豊かさを守ろう
- 15 陸の豊かさを守ろう
- 16 平和と公正をすべての人に
- 17 パートナーシップで目標を達成しよう



02 エコラフティング
 亀岡の小学校4年生は、保津川でラフティングをしながらかをきれいにする活動を通じて、環境のこよやふるさとの川について学ぶ取り組みをしています。



01 リバーフレンドリーレストラン
 リバーフレンドリーレストランとは... 保津川が流れる亀岡の地からプラゴミゼロを目指し、自然環境に配慮したサービスを提供するお店。
 無料でマイボトルに給水できたり、使い捨ての食器を使っていないお店を利用することは、SDGsにつながります。



亀岡市の取り組み

新型コロナワクチン4回目接種のお知らせ

新型コロナウイルス感染症の重症化予防を目的に、新型コロナワクチン4回目接種を実施しています。医療従事者と高齢者・障がい者施設の従事者も新たに接種対象に加えられました。詳しくは、「亀岡市 コロナワクチン 4回目」と検索するか右のQRコードを読み取ってください。また、3回目接種がまだの人は、早めの接種をご検討ください。



市ホームページ

対象者 3回目ワクチン接種から5か月以上経過した次の人

対象者	4回目の接種券の送付時期
60歳以上の人	3回目接種から5か月後
18～59歳の人で、基礎疾患を有する人 その他重症化リスクが高いと医師が認める人	事前に接種券の送付申請が必要です。 3回目接種から4か月後に「申請書」をお送りしますので、申請書に必要事項を記載の上、申請してください。
医療従事者・高齢者・障がい者施設の従事者	

個別接種 各接種医療機関に申し込んでください（医療機関によってワクチンの種類が異なります）。

集団接種 ・接種日：8月20日（土）午後2時10分～ / 8月21日（日）午前9時10分～
・接種会場：亀岡運動公園小体育館 ・接種ワクチン：武田/モデルナ社ワクチン

問 亀岡市新型コロナワクチン接種コールセンター TEL 0120-188-260（土・日曜日、祝祭日を除く、午前8時30分～午後5時15分）



学校の給食を通じてSDGsを考えてみよう

最近では、テレビや雑誌でSDGsに触れる機会も増えてきましたが、今回は夏休みを過ごす小学生から中学生の皆さんに向けて、SDGsと亀岡での学校生活がどのようにつながっているのか、身近な例を通じてお話しします。

日本の学校給食で発生する食べ残しは、1人当たり年間7.1kgといわれています（※注1）。亀岡市内で暮らす皆さんの中にも、お腹がいっぱいになって給食を残してしまった経験がある人がいるかもしれません。一方で世界で8億2100万人は、ご飯を十分に食べることができず、栄養が足りない「飢餓」の中で暮らしていると言われています（注2）。

ご飯を食べ残してしまう人がいるにもかかわらず、十分に食べることができない人がいる——このような不公平はなぜ生まれてしまうのでしょうか。

SDGsでは、こうした問題を解決するために「貧困をなくそう（目標1）」や「飢餓をゼロに（目標2）」といった目標が掲げられており、世界全体で考え、協力することが必要とされています。

そこで、まずは「給食の食べ残しをどうすれば減らすことができるのか」といった



身近な話題をきっかけにして、友達と一緒にSDGsについて考えてみてはいかがでしょうか。

注1) 2013年の推計。環境省ウェブサイト (<https://www.env.go.jp/press/100941.html>) より引用
注2) 2017年時点。国連広報センターウェブサイト「持続可能な開発目標 (SDGs) 報告2019」から引用

市ホームページに、今までの「教えてコスモさん! ~SDGsのアレコレ~」をまとめたページができました。



市ホームページ

高木 超 (たかぎ・こすも)

▶ 慶應義塾大学大学院 政策・メディア研究科 特任助教
亀岡市参与 (SDGs アドバイザー)

マイナンバーカードでマイナポイント 第2弾
この夏こそ申請を!
カードの申請はお早めに!
マイナポイント第2弾は9月30日までに申請したマイナンバーカードが対象です。
簡単便利な申請メニューを多数ご用意していますので、ぜひこの夏にマイナンバーカードを申請してください!

商業施設で休日に申請!
ところ イオン亀岡店
とき 8月20日(土)・21日(日)午前10時～午後5時
※申請窓口の予約は右記のQRコードから
※ご予約の人は本人限定郵便で自宅にカードを届けます。

市役所でも簡単申請
ところ 市役所1階 エントランスホール
とき 8月は毎週月曜日と第1・第3金曜日
申請時の顔写真の撮影やマイナポイント第2弾の申し込みなどマイナンバーカードに関する手続きをすべてサポート!!

日ごろの訓練成果を披露 京都中部広域消防組合 全国大会出場



京都中部広域消防組合（亀岡消防署所属）の野中柊希消防副団長、藤井黎二消防副団長、鶴尾祐太消防士が、6月に行われた「令和4年度

京都府消防救助選抜会「ほふく救出（連携訓練）種目で優勝。8月26日に東京で行われる「第50回全国消防救助技術大会」に京都府代表として出場します。本種目で京都中部広域消防組合が全国大会に出場するのは24年ぶりとなります。ほふく救出は、3人がチームとなり、2人が協力して要救助者を救出するまでの安全と確実性、速さを競います。メンバーは4月から厳しい訓練を続けてきました。全国大会出場に向けて、さらに気持ちが入ります。

学び 考え やってみよう
多文化共生のまちづくり
vol.4 注目される「やさしい日本語」
地震や大雨などの災害は、いつ起きるか分かりません。災害から身を守るためには、日ごろの備えはもちろん、住民同士の助け合いが大切です。地域の外国人住民と協力しあうとき、「言葉が通じなかったら…」という不安がよぎるかもしれません。外国人住民には日本語が十分に理解できなくても、ひらがなや簡単な表現なら理解できる、という人もおられます。そうした人には、「避難する→逃げる」「大雨→雨がたくさん降っている」というように分かりやすく言い換える「やさしい日本語」を使えば、情報を伝えられることがあります。「やさしい日本語」を知っておくことで、いざというとき、助け合えるパートナーになり、お互いの命を守ることに繋がります。

【問い合わせ】 かもおか多文化共生センター～外国人住民の生活相談はこちら～
ギャラリーかもおか3階 | 午前10時～午後4時 | 毎月第4木曜日・年末年始休館
☎56-8160 | ✉kameokatabunka@gmail.com



宝くじ 公式サイト
Quick One
クイックワン
いつでも買える。秒で結果でる。今すぐ会員登録!
お問い合せ先 宝くじコールセンター
TEL 0570-01-1192 (ナビダイヤル有料)
TEL 011-330-0777 (有料)

あなたのスマホ、そのまま安くなる!
mineo
マイネオ
詳しくはWebへ! マイネオ 検索 <https://mineo.jp/>
法人向けサービスはこちら ▶ <https://mineo.jp/business/>
OPTiGE

現代彫刻家の作品に触れてみて

～市内各所で息づく石彫群～



JR亀岡駅北側に広がる「かめきたりバーサイドパーク」

石彫作者プロフィール

山口 牧生さん〈享年74歳(平成13年)〉

日本の現代彫刻を代表する作家。数々の彫刻展で受賞するなど、自然と調和した屋外彫刻の分野で高い評価を受けている。「能勢黒」と呼ばれる黒御影石にほれ込み、亀岡市に移住され、数々の作品を制作された。



亀岡市役所やJR亀岡駅周辺北側の公園にはさまざまな“石彫作品”が設置されています。これらは、著名な現代彫刻家、故山口牧生さんの作品です。作品は、制作する際にできたえぐれた部分にベンガラを塗って全体を磨き、仕上げているのが特徴です。

亀岡市役所地下1階「開かれたアトリエ」前



亀岡市役所 ロータリー

令和3年度に開催したかめおか霧の芸術祭で、亀岡市ゆかりの芸術家として取り上げられたことがきっかけとなり、8点の作品を市に寄贈していただきました。

山口さんの子、さとこさんは、「変わらない価値のある作品を残したい。作品に触れて、身近に感じてもらえたら」と話されていました。

現在、西別院町にある山口さんのアトリエの隣には、さまざまな作品を見ることができる「ミチガーデン」があります。詳しくはホームページをご覧ください。



8月は平和月間

世界連邦・非核平和都市宣言のまち かめおか

亀岡市では、昭和30年の市制施行と同時に「世界連邦平和都市」を宣言。平成22年には「核兵器廃絶」の趣旨を含めた「世界連邦・非核平和都市」を宣言し、毎年8月を平和月間と位置付け平和の取り組みを進めています。



西山の中腹にある平和塔。平和月間である8月にはライトアップされ、その姿が浮かび上がっています。この塔は亀岡町だった頃、形原神社に隣接していた忠魂碑の思いをつなぐものとして、昭和28年に新たに作られました。塔内には、先の大戦で犠牲になった戦死者や災害犠牲者の名前を記した「みたまの記録」が収められています。毎年8月7日には関係者が集い「平和祈念式典」を行っています。正午を合図に、一斉に寺院の鐘やサイレンなどが響く中、黙とうを捧げ犠牲者を追悼するとともに平和を祈念します。

「世界連邦・非核平和都市」としての取り組みは、市民の皆さんの中にも息づいています。市内の高齢者施設を利用されている皆さんや市民の皆さんから寄せられた折鶴を、広島市の平和記念公園に奉納します。今年は修学旅行で同市を訪れる市立小学校の児童たちに託されます。



詳細中学校には、平和友好のシンボル「コスモスガーデン」があります。生徒会が中心となり、コスモスを育て継続して種を取っています。

始まりは平成17年、岡山市にある富山中学校が平和学習で亀岡市の平和の歌『うつくしもの』に出会い、歌詞に登場するコスモスを栽培し平和の種として詳細中学校に送り、同校は、「コスモスガーデン」をつくり、花を咲かせてきました。

以来、両校の交流は年月を重ね、今年も6月10日に種をまきました。秋には平和への願いを込めた美しい花が風にそよぎ世界平和への思いを伝えます。

平和の思いを込めたコスモス

ます。昭和26年7月の平和池水害は、年谷川上流の灌漑用ダムが決壊したことによって起こった大水害で、上矢田町21人、篠町柏原で75人、市全体で114人もの貴い命が犠牲になりました。特に被害が大きかった2地域では、毎年7月に慰霊祭が営まれています。なお、篠町柏原では関係資料が展示されるなど、教訓を今に伝えています。

- 平和祈念式典
8月7日(日) 午前11時55分から
平和台公園 平和塔前
※皆さんも正午から1分間の黙とうをお願いします。
- 「原爆と人間展」のパネル展示
8月1日(月)～16日(火) 市役所ロビーにて

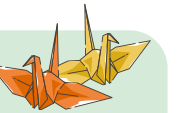



亀岡を舞台に戦う
京都サンガF.C.と市民をつなぐ
情報をお届け!

©KYOTO.S.P.S.

行こうよホームゲーム!!
亀岡でのホームゲームがアツい!

8月6日(土) 午後6時30分
vs. 柏レイソル

生観戦のハラハラドキドキは格別です!
一人一人の拍手と手拍子で
勝利への後押しを!

9月のホームゲーム対戦相手は
ヴィッセル神戸
鹿島アントラーズ
横浜F・マリノス
試合日時などは
京都サンガF.C. ホームページへ

6/26(日)に亀岡市ホームタウンデーが実施されました!

亀岡市内で活動するサッカーチーム「A.C.アンフィニ」の皆さんのピッチ内行進や、亀岡PRブースも出展。大盛況でした。



スタジアムに見に行ってみたくても、
チケットの買い方が分からない!
という人へ
チケット購入方法 2パターンを紹介

当日券をスタジアムで購入!

試合会場の当日券売場で購入できます。
(キックオフ3時間前~ハーフタイム終了)
※試合によってはチケット完売により、
当日券販売がない場合があります。



当日券売場はこちら

スタジアム北西側、足湯の近くに売り場があります。

ラクラク! インターネットで購入!

今シーズンは全席指定席。
好きな席を事前に選ぶことができ、前売価格で購入可能です。

1 まずはJリーグIDを
取得!

JリーグID新規登録画面▶



2 オフィシャルチケット
サイトで購入

オフィシャルチケットサイト▶



3 QRチケットを発券

詳しくはサンガのHPへGO! 画像付きで説明があります!

サンガ チケット購入ガイド 検索



今月のPick Upプレイヤー

上福元 直人
1989年11月17日生まれ(32歳)
GK 背番号[21] 千葉県出身

今シーズン京都サンガF.C.の守護神として君臨している
NO.21上福元直人選手。サンガのハイラインをカバー
する守備範囲と最後尾からチームを鼓舞するリーダーシップは今や
サンガになくはない存在。何より特筆すべき点は1対1の対応
で、絶対絶命のピンチを幾度となく救うシーンは私たちの脳裏に強
く焼き付いているでしょう。ここまでチームMVP級の働きを見せる
上福元選手の活躍を是非サンガスタジアム by KYOCERAで感じて
みてください!!

試合時は、スタジアム周辺の混雑や
市内の交通渋滞が予想されます。

公共交通機関での来場をお願いします。
市民の皆さんも、不要なお車の使用を控える
など渋滞緩和にご協力をお願いします。

土休日のホームゲーム当日は、
市民ノーマイカーデー!
市内路線バスが無料で利用できます。
普段バスを使わない人も、
この機会にバスでスタジアムへ!

わがまちサンガ応援隊!
LINEで情報発信中
お友達登録はこちら



8月のイベントをピックアップ!
information

ポーンポーン
マルシェ



「モノ」と「食」の循環をテーマに、使われなくなった素材や食材を使って
新たな価値を生み出す、楽しい&おいしい企画がいっぱい。

8月21日(日) 午前10時~午後4時

料金: 入場無料(ワークショップなどは一部有料)



1 亀岡産有機栽培の夏野菜でつくる特製夏ランチ&スイーツ

2 亀岡・丹波の果実から生まれた特製夏ドリンク

3 着なくなったけど、手直してまだ
まだ着たい洋服をお持ちください。

4 洋服の循環マルシェ『いとしうれしおなおい』

5 モノと本の循環マルシェ『めぐる環 物々交換市』

雑貨、おもちゃ、本&絵本などを
お持ち寄りください! 交換できます。

ワークショップ『生ゴミコンポストづくり』

出店: アトリエカフェ、&laboratory、Groove Doughnuts
KIRI CAFE、サルテン、副産物産店 他



アートでつながる、あなたとわたし

かめおか霧の芸術祭 × 社会教育

8月4日(木) ~ 25日(木)
午前9時~午後5時 会期中無休・入場無料

知的障がい(かめのご学級)、聴覚障がい(かめの会)、視覚
障がい(ふれあい学級)の人たちが、講師、指導員やボランティ
アの皆さんと一緒に制作した作品を展示。
活動に関わる人たちの思いや日々共有している時間を感じて
もらえる映像や写真も展示します。



電 網 おしらせばん

記号の説明

時=とき	所=ところ	内=内容
対=対象	定=定員、募集人数	料=料金など
期=締め切り、募集期間	他=その他	申=申し込み
講=講師	TEL=電話	✉=メール
問=問い合わせ先	HP=ホームページ	
FAX=ファクス		

次の場合は記載していません

対 どなたでも 定 特になし 料 無料 申 不要

新型コロナウイルス感染症の拡大防止のため、今号に掲載している行事・案内などは、開催の延期・中止をすることがあります。

募集

亀岡生涯学習市民大学 第3講座 受講生募集



ガレリアかめおかホームページ

時 8月20日(土) 午後1時30分～3時30分
所 ガレリアかめおか2階大広間
内 コロナの時代を生きる
～先人の経験に学ぶ～
講 松山大耕さん(妙心寺退蔵院副住職)
申 8月10日(水)【必着】までに住所・氏名・年齢・電話番号・講座番号を往復はがき・ガレリアかめおかホームページ申し込みフォーム・メールで次へ
〒621-0806 余部町宝久保1-1 生涯学習かめおか財団「市民大学」係
✉ kouza@galleria.or.jp
TEL 29・27001 (市民力推進課)

亀岡市人権条例(仮称) 制定検討委員会 市民公募委員の募集



市ホームページ

▼任期:委嘱日(令和6年3月31日)(予定)
▼年4回程度(平日の日中に2時間程度)の会議に出席してください。
▼応募用紙の内容をもとに選考
▼会議の出席ごとに委員報償を支払います。
対 次の全ての要件を満たす人
①満18歳以上で市内在住・在勤の人
②本市の人権条例の検討に関心のある人
③会議に出席できる人
④本市の職員でない人
定 2人
申 8月10日(水) から26日(金)【必着】までに、所定の応募用紙に必要事項を記入の上、持参・郵送・FAX・電子メールで次へ
〒621-08501(住所不要) 亀岡市人権啓発課
TEL 25・5018 FAX 22・6372
✉ jinken-kehatsu@city.kameoka.lg.jp
他 応募用紙はホームページ・市役所1階市民情報コーナー・市役所5階人権啓発課で配布 (人権啓発課)

明るい選挙啓発作品(ポスター・標語)の募集



市ホームページ

内 明るい選挙の推進を呼びかける次のもの
○ポスター・郵送・持参
画用紙の4ツ切、8ツ切、それに準ずる大きさの作品
○標語:はがき・電子メール
おおむね20文字以内の作品。
※各1人1点。自作・未発表のものに限る。

「ふるさと亀岡まちづくり」 応援事業「市民活動へのふるさと納税の募集」

内 よりよい亀岡のために頑張っている市民活動を寄附で応援しませんか。現在、6団体が寄附を募集しています。寄附の7割相当を応援したい団体の事業支援に活用します。
▼寄附を募集している団体は市ホームページで紹介しています。
申 ①市役所や団体が配布している専用の郵便振替用紙で郵便局から寄附。
②「楽天ふるさと納税」のサイトから寄附。
問 市役所5階市民力推進課
TEL 25・5002 (市民力推進課)

令和5年度市立幼稚園児募集

対 市内在住で、平成29年4月2日から令和2年4月1日生まれの幼児
定 3歳児40人、4歳児40人、5歳児48人
時 入園説明会 9月7日(水) 午前10時30分～11時(要申し込み)
▼願書受け付け:9月1日(木)～30日(金)
所 亀岡市立幼稚園
他 入園のしおり・入園願書は8月中旬から亀岡市立幼稚園と保育課(保健センター1階(BCome+))で配布します。
問 保育課 TEL 25・5028
亀岡市立幼稚園 TEL 25・1422 (保育課・亀岡市立幼稚園)

※児童・生徒は各学校に提出してください。
対 市内在住・在勤・在学の人
他 入賞者には賞状と賞品、応募者全員に記念品を贈呈します。
申 9月9日(金)【必着】までに、住所・氏名・年齢・電話番号を記入(ポスターは作品の裏面右下に記入)の上、次へ
〒621-08501(住所不要) 亀岡市選挙管理委員会 TEL 25・5057
FAX 24・5501
✉ sounu@city.kameoka.lg.jp
※件名を「選挙啓発標語」としてください。(選挙管理委員会)

8月は児童扶養手当現況届の提出を忘れずにお願ひします

対 児童扶養手当の認定を受けている人所得制限などにより支給停止となっている人も含む
※対象者には7月末に現況届を郵送しています。
期 8月31日(水)【必着】(土・日曜日、祝日は除く) 午前8時30分～午後5時15分
※19日(金)、24日(水)、31日(水)は午後6時から8時まで夜間特別受け付けを行います。
所 保健センター1階子育て支援課(2番窓口)
他 この届出がないと、受給資格審査を行うことができないため、受給資格があっても11月以降の手当を受けられません。
問 子育て支援課でも給付係
TEL 25・5027 (子育て支援課)

令和4年度京都府統計グラフィコンクールの作品募集

内 ①手書き統計グラフの部(第1部～5部)、②パソコン統計グラフの部
▼規格は各部門ともB2判(72・8cm×51・5cm)【サイズ厳守】
対 京都府内の学校に在学する人・府内居住・勤務の人
申 京都府政策企画部企画統計課:9月7日(水)【必着】までに郵送・持参
〒602-8570 京都市上京区下立売通新町西入 京都府企画統計課
TEL 075・414・4487
▼市役所6階総務課:8月31日(水)【必着】までに郵送・持参
〒621-08501(住所不要) 亀岡市総務課 TEL 25・5095
※詳細は「京都府統計ナビ」ホームページを確認してください。(総務課)

京都府防衛協会亀岡支部 第2回子ども写真コンテスト

▼写真サイズ:2L判
▼テーマ:私が守りたいもの(例)きれいな亀岡の町
対 高校生以下
申 8月31日(水)【必着】までに、写真と題名・私にできること・氏名・年齢・学年・学校名・住所・電話番号を記入した用紙を郵送で京都府防衛協会 亀岡支部事務局
〒621-0814 三宅町野々神1-164
TEL 24・2861 (自治防災課)

対 8月27日(土) 午前9時30分～11時30分
所 市役所1階市民ホール
内 市内で地域の課題解決やよりよいまちづくりに取り組む団体の活動紹介や交流の場
▼ファシリテーター:谷口知弘さん(福知山公立大学教授)
※詳細はホームページを確認してください。
申 8月24日(水) までに電話・メールで①参加者氏名・②年齢・③住所・④電話番号を次へ
市役所5階市民力推進課 TEL 25・5002
✉ syougai-gakusyu@city.kameoka.lg.jp (市民力推進課)

かめおかまちづくり活動 博覧会2022

対 8月15日(月)、16日(火)
内 篠地区コミュニティバス、ふるさとバス、京阪京都交通バスは土休日ダイヤで運行
京阪京都交通(株) TEL 23・8000
問 市役所2階桂川・道路交通課
TEL 25・5070 (桂川・道路交通課)

お盆期間中のバスは土休ダイヤ運行

対 8月20日(土) 午後7時～9時
所 運動公園体育館大体育館
内 卓球・バドミントン、ニュースポーツ体験や子どもが楽しめるコーナー
¥ 1人200円(中学生以下・60歳以上)

ふれあいスポーツ・デー

対 8月20日(土) 午後7時～9時
所 運動公園体育館大体育館
内 卓球・バドミントン、ニュースポーツ体験や子どもが楽しめるコーナー
¥ 1人200円(中学生以下・60歳以上)

第43回亀岡消費者大学受講生募集

正しいマスクの着用をお願いします。発熱などの症状がある場合は、参加を自粛してください。

消費者が、生活設計や商品・サービスなどに関する知識を深め、「消費者力」を育てることにより、自らの利益を守るために自主的かつ合理的に行動し、豊かな消費生活を送れるように亀岡消費者大学を開講します。

日 時	内 容	講 師
第1講 9月9日(金) 午後1時30分～3時	暮らしをとりまく電磁波はあぶなくないの? ~WHO(世界保健機関)の見解を紹介します~	(一財)電気安全環境研究所 電磁界情報センター
第2講 9月16日(金) 午後1時30分～3時	安全で健やかな食生活のために	近畿農政局 消費・安全部消費生活課
第3講 10月14日(金) 午後1時30分～3時	120年ぶりの大改正!民法と私たちの暮らし	京都弁護士会所属弁護士
第4講 10月21日(金) 午後1時30分～3時30分	くらしの安心・安全推進月間特別講座「くらしを守る」~行政・消防署・警察署からのお知らせ~	消費生活相談員 亀岡消防署 署員、亀岡警察署 署員

所 市役所1階市民ホール 対 亀岡市・南丹市・京丹波町在住の人 定 50人(先着順)
申 8月15日(月) 午前9時から9月2日(金) までに電話・FAXで氏名・住所・年齢・電話番号(連絡のとれる番号)を次へ
亀岡市消費生活センター(市民課内) TEL 25-5005 FAX 25-5021 (消費生活センター)

亀岡市の人口と世帯数

(令和4年6月30日現在)

人口	87,305人(29人減)
内 訳	男 42,487人(29人減)
	女 44,818人(増減0)
世帯数	39,949世帯(36世帯増)
6月に転入した人	202人(45人減)
6月に転出した人	182人(19人増)
6月に生まれた人	33人(13人減)
6月に死亡した人	82人(4人減)

()内は前月比増減数

各種納期のおしらせ

8月31日(水) 納期限
市税や各種料金の納付には、口座振替が大変便利です。また、以下の納付方法もできます。

- クレジットカードで納付できるもの
軽自動車税(種別割)、固定資産税・都市計画税、市市民税(普通徴収)
- コンビニで納付できるもの
市市民税(普通徴収)、固定資産税・都市計画税、軽自動車税(種別割)、国民健康保険料・後期高齢者医療保険料、介護保険料、上下水道料金、保育所保育料、公立保育所副食費

市市民税(普通徴収) 第2期分	税務課	TEL 25-5014
し尿くみとり手数料 7月分	資源循環推進課	TEL 24-9600
後期高齢者医療保険料 第2期分	保険医療課	TEL 25-5026
国民健康保険料 第3期分	保険医療課	TEL 25-5025
保育所(園)保育料 8月分 公立保育所副食費 8月分	保育課	TEL 25-5028
介護保険料 第3期分	高齢福祉課	TEL 25-5182
市営住宅使用料 8月分	建築住宅課	TEL 25-5048
下水道事業受益者負担金 第1期分	お客様サービス課	TEL 25-6702

新型コロナウイルス感染症を予防しましょう
～手洗い・手指消毒、正しいマスクの着用、3密(密集・密接・密閉)の回避～

8月11日、14日、21日、28日、9月4日
受付時間 午前9時50分～11時30分、午後1時～4時30分
問 亀岡市休日急病診療所 TEL 23-5636 (日曜日・祝日休みのみ)

11 亀岡市休日急病診療所(内科・小児科) 開所日のおしらせ

8月の参加者募集カレンダー 8/10~9/9

所 総合福祉センター TEL 24-0294 FAX 24-3071

(できるだけ公共交通機関での来館にご協力をお願いします)
受付時間: 午前9時~午後9時、日曜日は午後5時まで (火曜日・祝休日は休館)
※詳細は問い合わせください。



総合福祉センター
ホームページ

※新型コロナウイルス感染症防止のため、開催の延期や中止をすることがあります。延期や中止の場合は、総合福祉センターホームページに掲載し、申込者に連絡します。

女 働く女性の家 午前9時から(託児、手話通訳、要約筆記を含む) 市内在住・在勤の女性 ※一部例外あり	障 障害者福祉センター 8月10日(水) 午前9時から 障がいのある人やその介助者・関係者など ※一部例外あり	老 中央老人福祉センター 募集中 市内在住の60歳以上(申込時)の人	登 登録グループ主催事業 8月10日(水) 午前9時から 問い合わせください。
---	---	---	--

※以下のカレンダーには募集する講座等の開催日または初回を記載しています。
※いずれも原則先着順で受け付けます。あわせて、受け付け時に託児・手話通訳・要約筆記の申し込みができます(実施日の1週間前まで)。
※各事業の詳細や申し込みについては、必ず事前に問い合わせください(詳細は、総合福祉センターホームページで確認してください)。

日	月	火	水	木	金	土
		休館日	8/10	休館日(山の日)	11	13
14	15	16	17	18	19	20
<p>《臨時休館のおしらせ》 総合福祉センターは8月13日(土)、14日(日)、15日(月)を施設点検整備のため、臨時休館します。 利用者の皆さんにはご迷惑をお掛けしますが、ご理解とご協力をお願いします。</p>						
21	22	23	24	25	26	27
		休館日	<p>老 陶芸に親しむ講座 午前10時~正午 全7回 ¥ 3,000円 材料費 3,000円</p>	<p>老 スポーツボイス講座 ~みんなで一緒に声帯トレーニング~ 午前10時~11時30分(全9回) ¥ 1,500円 ※メガネ式フェイスシールド購入の場合は別途250円</p> <p>老 ものづくり講座 ~魔法の手仕事・クレイクラフト編~ 午後1時30分~3時30分 全3回 ¥ 1,500円 材料費 1,500円</p>	<p>老 シニアの生きがいづくり講座 ~ただ今、その技習得中! (そば打ち編2)~ 午前10時~午後1時(全2回中1回) 材料費 2,000円</p> <p>障 いきいき手話広場 午後1時30分~3時</p>	
28	29	30	31	9/1	2	3
		休館日	<p>女 「女子会カフェ」 ①午前10時~11時30分 ②午前11時30分~正午 ※②は個別相談(要予約)</p>			
4	5	6	7	8	9	10
<p>障 亀岡市要約筆記者養成講座(前期) 午前10時~午後3時 全8回 テキスト代 3,670円 ※その他実費あり 期 8月28日(日) 午後5時まで</p>	休館日	<p>女 ママのおしゃべりサロン 【親子同室保育】 「牛乳パックのパタパタ絵本づくり」 午前10時~11時30分</p>	<p>女 姿勢改善ピラティス講座 午後1時30分~2時30分 ¥ 300円</p>			

◆上記カレンダー以外で受け付けを開始する講座

- 9月15日(木) 生け花講座
午後1時~2時30分 材料費: 880円
期 9月9日(金) 午後5時まで
- 9月16日(金) 書をたのしむ会体験教室
午後2時30分~4時
期 9月15日(木) 午後5時まで
- 9月17日(土) 土曜セミナー①
「暮らしに役立つ経済学」
~物価や暮らしの豊かさを考えてみよう~
午前10時~11時30分(全2回)

《 亀岡市総合福祉センターからのおしらせ 》

亀岡市総合福祉センターは「コミュニティセンター」「障害者福祉センター」「中央老人福祉センター」「働く女性の家」「勤労青少年ホーム」の5つの機能をもった複合施設です。健康で文化的な福祉社会の発展のため、市民の皆さんのふれあいの場となるような事業や登録グループの活動支援も行っております。ぜひ、ご利用ください。



《 亀岡市総合福祉センター利用グループ登録のおしらせ 》

亀岡市総合福祉センターでは、市民グループの活動を支援するための利用グループ登録制度を設けています。市民のふれあいの施設として、多くの皆さんが利用できるよう、利用グループ登録の募集(年度途中分)を行っています。

一定の要件を満たしているグループ
▶利用グループは、総合福祉センターでの活動場所や利用料金について、規程に基づく支援が受けられます。
詳細は総合福祉センターへ問い合わせください。

MR(麻しん風しん混合) 予防接種(2期)について

麻しん(はしか)は感染力が強く、中耳炎・脳炎・肺炎などを併発することのある命にかかわる病気です。風しんは、関節痛・脳炎などの併発や、妊婦が妊娠早期にかかると心臓病・白内障・聴力障害などの障害がある子どもが生まれる可能性が高くなります。接種対象年齢の人は早めに接種してください。

対 小学校就学前の1年間にいる人(平成27年4月2日生まれから平成28年4月1日生まれの人)
期 接種期間: 令和5年3月31日まで
所 実施医療機関(個別接種)
接種対象期間中は無料
他 持ち物: 母子健康手帳・MR(麻しん風しん混合) 予防接種予診票
※市外の医療機関で接種を希望する場合は事前に健康増進課へ相談してください。
問 市役所1階健康増進課 TEL 25・50004 FAX 24・3070 (健康増進課)

マルシェ大原野(京都市西京区との住民交流)



8~9月の毎週火曜日: 午前9時~11時30分、第1・3土曜日: 午前9時~正午
所 J A 京都中央大原野支店前(京都市西京区大原野灰方町179)
内 大原野産の新鮮野菜、加工品などの販売
問 大原野農産物等直売所運営協議会事務局(J A 京都中央大原野支店内)
TEL 075・331・0211 (平日午前9時~午後5時) (文化国際課)

学童期2種混合(ジフテリア・破傷風) 予防接種を受けましょう

11歳以上13歳未満の人
詳細は学校からの通知(6月中旬に亀岡市立小学校、京都府立丹波支援学校6年生へ配布)をご覧ください。
市外の小学校に通学している人は、健康増進課へ相談してください。受け方などを案内します。

実施医療機関(要予約。個別接種)
持ち物: 母子健康手帳、DT(2種混合) 予防接種予診票
問 市役所1階健康増進課 TEL 25・50004 FAX 24・3070 (健康増進課)

ゆう・あいセミナー(イクボス講座)



8月30日(火) 午後1時30分~3時30分
所 ガレリアかめおか2階大広間
対 企業・事業所の管理職、人事・総務担当者など 定 50人
内 法改正対応! これからの男性育休への取り組み方
講 杉森隆志さん(社会保険労務士法人みらい人事労務サポート 代表社員)
申 8月23日(火)までに申し込みフォーム・電話・郵送・FAX・電子メールで市役所5階人権啓発課
TEL 25・50075 FAX 22・6372
jinken-keihatsu@city.kameoka.lg.jp
手話通訳・要約筆記・託児については問い合わせください。(人権啓発課)

学童期日本脳炎(2期) 予防接種を受けましょう(要予約)

9歳以上で1期を完了している13歳未満の人
詳細は学校からの通知(6月に亀岡市立小学校、京都府立丹波支援学校の4年生、5年生へ配布)をご覧ください。
市外の小学校に通学している人は、健康増進課へ相談してください。受け方などを案内します。

※積極的な接種勧奨の見合わせ期間のため接種できなかった人への特例措置として、平成7年4月2日生まれから平成19年4月1日生まれで20歳未満の人は、1期・2期の不足回数を接種することができます。母子健康手帳を確認し、残りの回数を接種しましょう。

実施医療機関(要予約。個別接種)
持ち物: 母子健康手帳、日本脳炎予防接種予診票
問 市役所1階健康増進課 TEL 25・50004 FAX 24・3070 (健康増進課)

京都市中部広域消防組合 職員採用試験



9月18日(日)
所 京都市中部広域消防組合消防本部(荒塚町)
期 8月15日(月)までに申し込み
申 京都市中部広域消防組合 総務課
TEL 22・9580 somuka@kyoto-chubu19.jp (自治防災課)

ほっとサロン

9月6日(火) 午後1時30分~3時
所 地域活動支援センター圭(篠町)
対 心の病を抱えたご家族を持つ人
内 簡単な自己紹介をした後、お茶を飲みながらお話しします。
問(福) 信和福祉会地域活動支援センター圭
TEL FAX 25・8623 (障がい福祉課)

市政への理解を深める 出前タウンミーティングを活用してください



市職員がグループでの会合や集会に出向き、市の各事業についてわかりやすく説明し、皆さんと一緒に話し合います。
詳細は市ホームページを確認してください。
問 市役所5階広報プロモーション課
TEL 25・50003 (広報プロモーション課)

薬物乱用は「ダメ。ゼッタイ。」

「大麻は無害」など誤った情報から若者の間で大麻への警戒心が薄れ、好奇心や興味本位で手を出してしまうケースが増えています。薬物の乱用は自分だけの問題ではなく、入手のための犯罪や、興奮状態での交通事故などにもつながる大きな社会問題です。薬物乱用防止に対する理解を深め、絶対に手を出さないという自覚が大切です。
問 京都府南丹保健所環境衛生課衛生・検査係
TEL 0771・62・4754 (健康増進課)

『高齢者用肺炎球菌』予防接種のお知らせ

令和4年度に接種対象となる人には、8月上旬に案内文と予診票をお送りします。

【ご注意ください！】

- ▶この予防接種には法律上の義務はありません。本人が接種を希望する場合にのみ接種してください。
- ▶過去に高齢者用肺炎球菌ワクチン（ニューモバックス NP）を接種したことのある人は、接種の対象外です（接種した人には案内を送付していません）。
- ▶定期接種として接種できるのは、**接種対象年度のみ**です。
接種対象年度に接種できなかった場合や再接種を希望する人は任意接種扱い（全額自己負担）になります。
- ▶新型コロナワクチン接種の前後2週間は、他の予防接種は受けられません。

【実施期間】 令和5年3月31日まで

【接種費用】 自己負担金 4,000円（接種する医療機関へ直接お支払いください）

【接種申込方法】 実施協力医療機関に直接申し込みしてください（要予約）。

※案内文に記載の「令和4年度 高齢者用肺炎球菌実施医療機関一覧」以外の医療機関で接種を希望する場合は、事前に健康増進課での手続きが必要です。

【自己負担金の免除申請について】

「市民税非課税世帯」および「生活保護世帯」の人は、接種を受ける前に、**対象者宛て名前入りの予診票と本人確認できるもの（健康保険証、運転免許証等）**を持参し、健康増進課（市役所1階17番窓口）で費用免除申請手続きをしてください。

該当する人には予診票に無料印を押印します。接種を受ける医療機関に無料印のある予診票を提出することで、自己負担金の支払いが免除されます。

※無料印のある予診票が無い場合は、医療機関で免除を申し出ても、支払いの免除や接種後の返金はできません。

問 市役所1階健康増進課（17番窓口） TEL 25-5004 FAX 24-3070

（健康増進課）

移動型スマホセミナー・相談会

専用車両内での相談会です。専門スタッフが対応します。対 スマートフォンの操作に不慣れな人、スマートフォンをお持ちでない人など

場所	月日	時間・内容	定員
西つつじヶ丘 ふれあいセンター (西つつじヶ丘)	8月17日、24日、31日、 9月7日の各水曜日	①午前11時～正午… スマホの基本講座 (Android) ②午後0時30分～1時15分… スマホの個別相談 ③午後2時30分～3時30分… スマホの応用講座 (Android) ④午後4時～4時45分… スマホの個別相談	各回最大3人 (先着順)

※①③…電話・メール・カメラ・マップ・インターネットなどの使い方、アプリの追加方法など
※②④…お持ちのスマートフォンに関する操作方法、料金プランなどの相談
甲 受講希望日の3日前までに電話で、スマホ相談予約窓口
【専用ダイヤル TEL 0800-111-9442 (受付時間：午前10時～午後6時)】へ

(情報政策課)

詳しくは
ホームページへ



映画上映会を開催します

「平和月間」、「人権強調月間」にあわせた映画上映会です。
時 8月11日(木・祝)

▼上映作品：「午前の部」午前10時～「ヒロシマに一番電車が走った」ペット2「午後の部」午後1時30分～「ごんぎょぶ」

所 ガレリアかめおか2階大広間
定 各回先着200人(定員を超えた場合は、入場をお断りすることがあります)

問 市役所5階人権啓発課
TEL 25・5018 (人権啓発課)



市ホームページ

亀岡市さわやか教室(第3講座)「防災」について「学び」とは? 「近年の災害事例を踏まえて」



市ホームページ

時 9月1日(木) 午後1時～2時30分
所 ガレリアかめおか2階大広間
講 城下英行さん 関西大学 社会安全学部

対 おおむね6歳以上の市民
定 約120人(要申し込み)

問 8月4日(木) から18日(木) までに、市役所4階社会教育課 TEL 25・5054 (社会教育課)
TEL 25・5513



自衛隊各種採用試験のご案内

種目	概要	受け付け締め切り	試験期日
航空学生	自衛隊パイロットを養成します。	9月8日(木)	9月19日(月・祝)
一般曹候補生	基幹要員である陸・海・空曹を養成します。	9月5日(月)	9月15日(木)～18日(日) ※いずれか1日を指定します。
自衛官候補生	所要の教育を経て3カ月後に2等陸・海・空士に任官します。	通年受け付け	受け付け時にお知らせします。

採用説明会のご案内

時 午前10時～正午/午後1時～3時 / 午後3時～5時
※土・日曜日、祝日時は要予約
所 亀岡募集案内所(古世町西内坪34-26)
内 自衛官の仕事と生活、採用種目について説明します。
他 ○新型コロナウイルス感染症対策にご協力をお願いします。
○体温が37.5℃以上の人は、参加をご遠慮ください。



受け付け

問 防衛省自衛隊 亀岡募集案内所 TEL 24-4170
京都地方協力本部ホームページ「自衛隊 京都」で検索
(自治防災課)

まかせて会員講習会のお知らせ

子育て家庭をサポートする有償ボランティア「ファミリー・サポート・センターまかせて会員」を募集

- 対 市内在住で、保育園や幼稚園、学童保育への送迎や預かりができる人(経験・性別・資格不問)
- 所 ふれあいプラザ世代間交流室



<まかせて会員講習会日程>

とき	講座
9月5日(月)	午前9時30分～10時 ファミリー・サポート・センター 説明会 午前10時～11時30分 子どもの権利(人権)について 午後1時～2時30分 子どもの発達・生活習慣と遊び
9月6日(火)	午前10時～11時30分 子どもの安全と身近な事故の応急処置 午後1時～2時30分 まかせて会員として活動するために

※内容については、変更や中止になる場合があります。詳細は「亀岡市ファミリー・サポート・センター」まで問い合わせください(LINE・社協ホームページ・フェイスブックなどでもご確認できます)。

他 援助を受けたい「おねがい会員」を希望する人の会員登録説明会は、随時行っています。まずは、お気軽に問い合わせください。

甲 問 9月2日(金)【託児希望の人は、8月29日(月)まで。定員3人】までに、電話または来館で次へ(福)亀岡市社会福祉協議会 亀岡市ファミリー・サポート・センター TEL 24-9192 FAX 29-3666 (子育て支援課)

障がい福祉関係手当制度のお知らせと所得・現況調査の実施

各種手当について

①特別児童扶養手当
知的または精神・身体に中程度以上の障がいがある20歳未満の児童を家庭で養育している父母または、父母に代わってその児童を養育している人

②障害児福祉手当
支給できない場合…児童が施設などに入所したとき

③特別障害者手当
20歳以上で、重度の障がいがあるため、日常生活に常時の介護を必要とする在宅の重度障がい児

④特別障害者手当
20歳以上で、重度の障がいがあるため、日常生活に常時特別の介護が必要な在宅の人

⑤特別障害者手当
支給できない場合…施設などに入所したとき

⑥特別障害者手当
対象者に必要書類を郵送しますので、提出してください(各手当てに所得制限あり)

期 8月12日(金)～9月12日(月)
【共通】

問 市役所1階障がい福祉課(15番窓口) TEL 25・5031 FAX 25・5511 (障がい福祉課)

亀岡市議会定例会9月議会本会議日程

時 8月29日(月) 午前10時開会(議案提案理由説明など)
9月6日(火)～9日(金) 午前10時開会(個人質問など)

9月28日(水)開会時間未定議案採決など
※日程は予告なく変更する場合があります。

他 新型コロナウイルスの状況により、傍聴の自粛をお願いする場合があります。インターネット中継で本会議の様態を配信していますので、ぜひご覧ください。

問 市役所7階議会事務局
TEL 25・5051 FAX 25・6965 (議会事務局)

親子のびのび子育てサロン「わっしょい夏祭り」

時 8月10日(水) 午前10時～11時30分
内 ヨーヨー釣りなどの遊び、育児相談

対 乳幼児と保護者 定 先着10組
所 市役所人権福祉センター TEL 23・0582 (人権福祉センター)



案内

案内

低所得の子育て世帯に対する子育て世帯生活支援特別給付金のご案内

新型コロナウイルス感染症の影響が長引く中で、物価高騰などに直面する低所得の子育て世帯に「子育て世帯生活支援特別給付金」を支給します。
この給付金は全国一律の制度で、「ひとり親世帯分」と「ひとり親世帯以外の低所得の子育て世帯分」があります。
いずれも給付金の支給要件に該当する場合に対象となります。

制度全体に関するお問い合わせ
厚生労働省「低所得の子育て世帯に対する子育て世帯生活支援特別給付金」コールセンター
TEL 0120-400-903 (受付時間 平日午前9時～午後6時)
FAX 0120-300-466 (24時間 土・日曜日、祝休日含む)

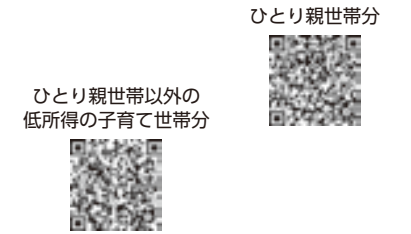

○亀岡市における申請手続きなどに関するお問い合わせ
子育て支援課こども給付係 TEL 25-5027
[検索] 亀岡市 子育て世帯 特別給付金 (子育て支援課)

大雨時 国道9号老ノ坂峠が通行止めになります

国道9号の老ノ坂峠では、右図区間において、大雨などの異常気象時に道路を利用される皆さんを災害から守るため、降雨量が230mmに達した時点で通行止めを行います。
なお、雨が止んでも安全を確認するまで通行止めは解除できません。大雨時の不要不急の外出はできるだけ避け、やむを得ず外出する場合は、事前に道路の規制情報や気象情報を以下のホームページなどで確認してください。



<近畿管内の道路の規制及び気象情報>
道路情報提供システム



<京都国道事務所管理道路の通行規制情報>
京都国道事務所ホームページ



通行止め実施中はご不便をおかけしますが、皆さまのご理解とご協力をお願いします。

問 国土交通省 近畿地方整備局 京都国道事務所 管理第二課 TEL 075-351-3300 (桂川・道路交通課)

マイナンバー 休日申請窓口の開設

8月27日(土)
午前9時～午後4時30分(予約制)
市役所1階市民課
マイナンバーカードの受け取りと申請
申請窓口では無料で写真を撮影し、自宅まで本人限定郵便で送ります。
申 ホームページからインターネット
か、市民課へ電話で予約(開庁日の午前9時～午後5時)
TEL 25・5215 (市民課)



老人医療費助成制度のご案内

一定の条件に該当する高齢者を対象に、医療費の自己負担額を申請により2割にします。
対 市内在住の65歳以上70歳未満で所得税非課税世帯に属する人
※すでに福祉医療費受給者証をお持ちの人や、後期高齢者医療制度に加入している人は除きます。
※本人が社会保険の被扶養者の場合、本人と被保険者(扶養者)が別世帯でも、被保険者も所得判定の対象に含めます。
他 持ち物:健康保険証、委任状(本人以外が手続きをする場合に必要)
※転入者は、令和4年度(令和3年分)の所得証明が必要となる場合があります。
問 市役所1階健康増進課(6番窓口) TEL 25・5026 FAX 25・5021 (保険医療課)

マッサージサービス事業

9月15日(木)、9月18日(日)
午前10時～午後3時
所 総合福祉センター2階 教養娯楽室
内 高齢者向けの低額マッサージサービス
対 市内在住のおおむね70歳以上の人
定 各日18人(申し込み多数の場合は抽選)
¥ 1,000円(施術1回40分)
申 9月7日(水) 午前9時から午後3時まで、電話で亀岡市視覚障害者協会事務所(総合福祉センター内)
TEL 22・1311
問 担当者 松本 TEL 25・7692 (高齢福祉課)

認知症高齢者等の事前登録制度

事前に基本情報(氏名・住所・連絡先など)と写真を登録し、行方不明になった時に、登録した情報をもとに関係機関と連携して早期発見に役立てます。
対 市内在住で、認知症などにより道に迷って帰れない人や行方不明になるおそれがある人
▼申請は、対象者の親族や成年後見人など(関係機関に登録情報を提供することに同意できる人)が対象です。
問 市役所1階健康増進課 TEL 25・5004
※詳細は市ホームページを確認してください。(健康増進課)



新規狩猟免許(網猟・わな猟) 取得経費を補助します

①新規狩猟免許取得者(更新は除く)
②亀岡猟友会に加入し、地域の捕獲班員として業務を遂行できる人
③市内在住の人
【助成額】▼狩猟免許講習会費用:全額
▼狩猟免許受験料:2分の1
他 試験日:8月12日(金)・9月1日(木)、19日(月)・祝・10月8日(土)
申 令和5年1月31日(火)までに、申請書・亀岡猟友会加入証明書・講習会受講料領収書の写し・狩猟免許試験受験票・狩猟免許の写しを次へ
市役所3階農林振興課 TEL 25・5094 (農林振興課)

亀岡生き物大学特別講座「キノコ教室」

9月10日(土)
午前10時～正午
所 地球環境子ども村
定 先着20人
講 佐野修治さん
申 8月10日(水)
から9月9日(金)
までにメールで①講座名②参加者全員の氏名・年齢(小・中学生は学年も)③電話番号を地球環境子ども村
TEL 26・6100
Kodomomura@city.kameoka.lg.jp
(市民力推進課)



亀岡市消費生活センターからのお知らせ

《実在する組織をかたる「フィッシングメール」に注意!》

トラブル事例①
大手通販サイトから「クレジットカード番号を登録し直すように」とメールが届き、URLをクリックし名前やカード番号などを入力した。その後、約1万7千円分のカード利用がされていたことが判明した。

トラブル事例②
大手カード会社から「不正利用の事例が多いので確認するように」とメールが届き、URLをクリックしカード番号などを入力した。その後、カード会社から「通信販売で不正な利用が確認された」と連絡があった。5万円ほどの買い物もされていた。

【消費者へのアドバイス】
消費者庁 イヤヤン
●通販サイト、クレジットカード会社、フリマサービス運営事業者、携帯電話会社などの実在する組織をかたり、パスワードやアカウントID、暗証番号、クレジットカード番号などの情報を詐取るフィッシングの手口が多発しています。
●メールに記載されたURLには安易にアクセスせず、事業者の正規のホームページでフィッシングに関する情報がないか確認しましょう。日ごろから公式アプリやブックマークした事業者のサイトにアクセスすることを習慣にしましょう。
●メールのURLにアクセスし、個人の情報を入力してしまうと、クレジットカードや個人情報も不正利用されるおそれがあります。アクセスしてしまっても、個人情報は絶対に入力してはいけません。
●困ったときは、すぐにお住いの自治体の消費生活センターなどにご相談ください。

問 消費者ホットライン 全国共通3桁ダイヤル 188 (お住まいの地域の消費生活センターにつながります)
【亀岡市消費生活センター】市役所1階市民課内(5番窓口) TEL 25-5005 FAX 25-5021 (消費生活センター)

運動公園各種事業

新型コロナウイルス感染症の拡大防止のため、開催の延期などすることがあります。延期などの場合は、運動公園ホームページに掲載し、申込者に連絡します。

事業名	とき	ところ・対象など	定員	費用
トレーニングルーム 無料開放 DAY	8月21日(日) 午前10時～正午 午後3時～5時 午後6時～8時	所 運動公園体育館トレーニングルーム 対 トレーニングルーム「承認証」をお持ちでない人(16歳以上) 持ち物:運動のできる服装・館内シューズ・汗拭きタオル・飲み物	各時間帯 10人 (先着順)	要事前申し込み 開始10分前には運動公園体育館事務室の窓口に来てください。

《スポーツ教室》

事業名	とき	ところ・対象・持ち物	定員	参加料
子ども バスケットボール 教室	9月1日・8日・15日・22日(各木曜日) ①はじめてクラス 午後5時30分～6時20分 ②初級クラス 午後6時30分～7時45分 ③中級クラス 午後7時50分～9時20分	所 運動公園体育館小体育館 対 ①4歳～小学校2年生 ②小学校3年生～6年生 ③小学校5年生～中学生 持ち物:運動のできる服装・館内シューズ・汗拭きタオル・飲み物・バスケットボール(あれば)	各クラス 20人 (先着順、最少人数6人)	各クラス 5,500円 ※今月は各クラス4回開講 ※入会時に教本代(任意):3,300円、Tシャツ代3,300円または4,500円が必要です。
チャダンス 教室 (新規開校)	9月7日・14日・21日・28日(各水曜日) ①はじめてクラス1 午後5時30分～6時30分 ②はじめてクラス2 午後6時40分～7時40分 ③経験者クラス 午後7時50分～9時05分	所 運動公園体育館小体育館 対 ①4歳～小学校3年生の初めてチャダンスを始める人 ②小学校4年生以上の初めてチャダンスを始める人 ③経験のある人 持ち物:運動のできる服装・館内シューズ(お持ちの方はダンスシューズ)・汗拭きタオル・飲み物	各クラス 20人 (先着順、最少人数5人)	はじめてクラス6,600円 経験者クラス7,700円 ※月により開講回数が変わります ※その他、Tシャツ代、ポンポン代などが必要です。詳細は問い合わせてください

支払い 初回参加日に運動公園体育館事務室の窓口でお支払いください。
他 開始10分前には運動公園体育館事務室の窓口に来てください。
申 8月10日(水) から来館または電話で事業名・参加者の氏名・年齢・電話番号を運動公園体育館事務室(指定管理者亀岡市パーク commons)(都市整備課) TEL 25-0372 (午前8時30分～午後6時45分まで、火曜日休館)

事業名	とき	ところ	内容	問い合わせ先
第2回生活支援講習会 「保津川下り&世界遺産天龍寺、嵐山散策日帰り旅行」	9月4日(日) 午前9時45分集合 (保津川下り乗船場) 午後3時30分ごろ解散 (JR嵯峨嵐山駅)	行先 保津川下り 嵐山 良彌 奥の庭(昼食) 天龍寺拝観	保津川下り嵐山観光など 対 下の子どもの18歳以上のひとり 親家庭の母親 ¥参加料3,000円 定 15人(先着) 期 8月26日(金)まで	亀岡市役所地下売店 TEL 22-3131 亀岡市母子寡婦福祉会会長 山内 順子 TEL 090-2707-4709
亀岡市青少年育成 地域活動協議会 第38回青少年健全育成 市民集会 (令和4年度京都府青少年 すこやかフォーラム同時開催)	9月4日(日) 午後1時~3時40分	市役所1階 市民ホール	亀岡市青少協表彰、青少協活動発表、 亀岡市太鼓連合会太鼓発表、タンポ ポちゃんの紙芝居パフォーマンス 講演:地域で見守るこどもの安全~いじ めや虐待、暴力を防止するCAP活動~ 定 100人(先着順・要申し込み) 期 8月24日(水)まで	亀岡市青少年育成地域活動 協議会事務局(亀岡市保健 センター(BCome+)内) TEL 25-5138 FAX 25-5128
京都向日町競輪場 バンク走行会	9月18日(日) 午前9時~午後1時 ※悪天候は中止	京都向日町競輪場 (向日市)	走行が初めての人は走行指導します。 対 中学生以上の男女で、トラック レーサー・ロードレーサーで走 行できる人 期 9月14日(水)まで ¥ 1人500円	亀岡市自転車トラック競技連盟 吉本 昭 TEL 090-6662-9272 kame_trackcycle@yahoo.co.jp http://www.eonet.ne.jp/~aj-y/ kame_cycle/Track/0_top.html/
第22回 会長杯卓球大会	9月25日(日) 午前9時30分開会式	亀岡運動公園 大体育館	一般の部・中学生以下の部(3Dの 男女別団体戦) 対 協会員、亀岡市・南丹市・京丹 波町に在住・在勤・在学の人 ¥ 協会員2,700円、社会人・大学 生3,000円、高校生2,400円、 中学生以下1,500円 期 9月7日(水)までに所定様式 をダウンロードし持参・FAX	亀岡市卓球協会 西台卓球場 TEL 22-9050 FAX 22-9077 理事長 関口 TEL 090-3618-9877 事務局長 段本 TEL 090-2283-4493 HP https://kametaku. work/

9月のし尿くみとり日程 資源循環推進課 計画係 TEL 24-9600

お
願
い

- ★くみとり日の5日前までにくみとり旗をバキューム車から見えるところに掲示してください。掲示がない場合は依頼がないものとしてくみとらないことがあります。
- ★くみとり量は作業時にしか確かめることはできません。大雨などにより雨水が混入したと思われる場合は、確認のため立ち合いをお願いします。
- ★作業場所の状況(雑草・障害物・蜂などの害虫)によって作業できないことがあります。作業場所付近の環境整備・安全確保

- をお願いします。
- ★転居、名義変更、処理方法の変更(下水接続など)などがあつた場合、届け出が必要ですので、資源循環推進課(TEL 24-9600)へ連絡してください。
- ★土・日曜日、祝休日は休業します。天候などの都合により、収集日が前後することがありますが、ご理解とご協力をお願いします。

従量料金は、1ℓ当たり15円です。【計算方法】くみとり量(ℓ)×15円=従量料金となります。

●臨時くみとり(臨時料金1,050円が必要)などの申し込みは、(公財)亀岡市環境事業公社 TEL 23-1213へ

くみとり日	1日(木)~7日(水)	8日(木)~14日(水)	15日(木)~22日(木)	26日(月)~30日(金)
篠町	王子(唐櫃越を除く)、篠、馬堀	森	浄法寺、柏原、広田、見晴、野条、山本	王子(唐櫃越)
東つつじヶ丘 西つつじヶ丘	_____	都台	曙台	_____
保津町	_____	_____	西つつじヶ丘	_____
千代川町	_____	湯井、小林、今津1丁目	今津2・3丁目	千原、川関、北ノ庄、高野林、坪田、小川
大井町	_____	並河1・2丁目、並河(堂又)	小金岐	土田、かすみヶ丘
宮前町	神前	_____	猪倉(湯ノ花平除く)	猪倉(湯ノ花平)、宮川
東本梅町	_____	_____	_____	東本梅町
本梅町	西加舎	東加舎(塩脇)	中野、平松、井手、東加舎(塩脇除く)	_____
畑野町	千ヶ畑(高橋、鎌ヶ谷、西山)、 広野(城山、金山、閉亀1~3)、 土ヶ畑(布子谷1・2)	千ヶ畑(高橋2、フルビ谷)、 広野(平井)	広野(平井、権現、白砂、箱木原)、土ヶ畑(牛道、大タワ)	広野(閉亀4、烏帽子)、 左記以外の土ヶ畑、千ヶ畑
東別院町	_____	鎌倉(見立)、雁松、上谷	_____	鎌倉、東掛、南掛、柏原、湯谷 小泉、神原、大野、倉谷
西別院町	万願寺(大堂を除く)、大槻並	笑路	柚原	犬甘野、万願寺(大堂)、寺田 寺ヶ谷、神地

●臨時くみとり(臨時料金1,050円が必要)などの申し込みは、南丹清掃係 TEL 22-4488へ

くみとり日	1日(木)~5日(月)	6日(火)~9日(金)	12日(月)~20日(火)	21日(水)~30日(金)
亀岡地区	_____	荒塚、下矢田、内丸、追分、上矢田、 三宅、中矢田、南郷、古世、北、 古世、紺屋、旅籠、西、横、突抜、 安町大池、下矢田町安行山	余部町風ノ口・蚊又・五反田、 常盤、宇津根、安町小屋場	_____
曾我部町	_____	_____	寺、中、春日部、口山、犬飼、 法貴	学ヶ丘、夫婦ヶ池団地、南条、 西条、重利、穴太
上記以外の地域	稗田野町	馬路町、旭町	河原林町、吉川町	千歳町

亀岡市はセーフコミュニティ国際認証を取得し
安全・安心なまちづくりに取り組んでいます

各種団体の事業

新型コロナウイルス感染症の影響で内容の中止・変更となる場合があります。

記号の説明 対=対象 定=定員、募集人数 期=締め切り・募集期間 ¥=料金など 他=その他 申=申し込み TEL=電話 FAX=FAX E=メール HP=ホームページ ※次の場合は記載していません。対=どなたでも 定=特になし ¥=無料 申=不要

事業名	とき	ところ	内容	問い合わせ先
サッカーリフティング・ フリースタイルスクール	毎週月曜日 午後6時~7時	千代川小学校 体育館	対 小学生以上 ¥ 500円(初回参加者無料)	サッカーリフティング・フ リースタイルスクール 人見 TEL 090-6516-9272
亀岡市 自転車トラック 競技大会	8月13日(土) 午前9時~午後1時 ※雨天の場合9月18日 (日)	京都向日町競輪場 (向日市)	対 京都サイクルクラブ会員の市民 期 8月8日(月)まで 定 10人程度 ¥ 1人1,000円(高校生以下500円) 種目:男女年齢別タイムトライアル ①1km ②500m	亀岡市自転車トラック競技連盟 吉本 昭 TEL 090-6662-9272 kame_trackcycle@ yahoo.co.jp
バスケットボール大会 第45回府民総体 予選会	9月3日(土)、4日(日) 午前8時開場	亀岡運動公園 大体育館 さくら体育館	¥ 1チーム10,000円(代表者会 議で徴収) 申 8月14日(日)までにメール(必着) 他 代表者会議・抽選会を8月22 日(月)午後7時30分から、 亀岡運動公園体育館内・スポー ツ相談室で実施。	亀岡バスケットボール協会 沼田 昌年 TEL 090-3353-3796 meskn.5x383@miracle. ocn.ne.jp HP https://kameoka-sports.jp/
第40回亀岡市 子ども相撲大会	9月18日(日) 午前8時30分試合開始 午後「赤ちゃん土俵入り (赤ふん)」	篠八幡宮常設土俵 (篠町)	対 小学1~6年生(男女)、「赤ふ ん」は5カ月(首が座っている) ~2歳ごろまで。 申 9月12日(月)までにメール・FAX 他 各小学校に配布する案内書が申込書です。 ¥ 「赤ふん」は諸費用5,000円。	亀岡市相撲連盟 城山 英樹 kameoka.sumo.jimu@ gmail.com FAX TEL 20-4480 TEL 080-3037-1213
第7回 シニアサッカー 大会	9月23日(金・祝) 午前8時30分開場	月読橋球技場	対 大会当日45歳以上 ¥ 協会登録チーム3,000円、その 他5,000円 申 9月3日(土)までにチーム名・ 代表者名・電話番号をメール	亀岡市サッカー協会 木村 圭司 kameoka.ff@gmail.com TEL 090-3943-1821
亀岡市民平和祭 柔道大会	11月20日(日) 午前9時開始	亀岡運動公園 大体育館	対 市内在住・在学の小・中学生 ¥ 1人1,000円 期 9月1日(木)~10月26日(水)	亀岡市柔道連盟 矢田 敏男 TEL FAX 22-7322 TEL 090-6550-6030
グラウンド・ゴルフを 楽しむ会	8月18日(木) 午前9時30分~11時30分 (受付9時10分~)	月読橋球技場	¥ 参加料200円 クラブ・ボール セット貸出料:100円 他 当日参加可	亀岡市スポーツ協会 TEL 24-8385 HP https://kameoka-sports.jp/
農林センター 施設公開	8月19日(金) 午前9時30分~正午	京都府農林水産 技術センター (余部町)	枝豆の収穫体験、場内クイズラリー など 対 小学生以下と同伴者 定 50組程度(要申し込み)	京都府農林水産技術センター 農林センター環境部 ngc-norin@pref.kyoto.lg.jp HP http://www.pref.kyoto.jp/nosoken
子どもたちの 天然砥石研ぎ体験 【切出し風小刀の製作】	8月20日(土) ①午前10時~ ②正午~ ③午後2時~ (各2時間)	森のステーション かめおか匠ビレッジ (亀岡市交流会館内) 天然砥石館	天然砥石と研ぎの文化を学び、ノコ ギリの刃から小刀を作り砥石で研ぎ ます。鞘も作ります。 定 各班4本製作、予約制 対 小学校高学年程度以上の子と保護者 ¥ 1本1,000円	天然砥石館 上野 TEL 050-3700-1014 (月・火・水曜日休館) HP https://www.tennen toishikan.com/
亀岡わかかさねっと (意見交換会)	8月21日(日) 午前10時30分 ~午後4時	安町ホーム和の家 (安町)	生きづらさや悩みなどを話せる会 定 10人(できるだけ予約してくだ さい)	亀岡わかかさねっと 松尾 TEL 090-3848-8676 HP http://70s-project.com/
化石のレプリカ作り	8月21日(日) 午前10時30分~正午	亀岡市交流会館	アンモナイトなどの化石のレプリカを作成 対 小学生以上 ¥ 参加費1人500円 定 定員20人(先着) 他 筆記用具を持参	_____
薬膳料理教室	8月23日(火) 午前10時~午後2時	亀岡市交流会館	夏を乗り切る薬膳料理を作り、一緒 に食べます。 ¥ 参加費1人2,000円 定 8人(先着順) 他 エプロン、三角巾持参	NPO法人チョロギ村事務局 TEL FAX 26-5593 s.mori@nike.eonet.ne.jp
理科大好き教室 (光の工作3種類の製作)	8月27日(土) 午前9時~11時30分	亀岡市交流会館	対 小学4年生以上 定 20人(応募多数の場合は抽選) 申 8月20日(土)までに①住所②氏 名(児童名)③学年(年齢)④電 話番号をFAX・電子メール	_____
みんなでつくる 環境フェスティバル	8月28日(日) 午前10時~午後3時	市役所1階市民ホール 開かれたアトリエ (市役所地下1階)	環境の取組を親子で楽しく学びましょ う。映画「マイクロプラスチック・ストー リー」上映、ごみ収集車ペイントなど	NPO法人プロジェクト保津川 TEL 20-2569 HP https://hozugawa.org

マナーを守って自転車を安全に楽しく!自転車は原則車道の左側通行です!

子育て情報カレンダー 8/10-9/9

各アイコンの説明

🕒 時間 / 🏠 場所 / 😊 対象 / 💰 費用

日	月	火	水	木	金	土
			8/10 ひよこひろば「ふれあい遊びとリフレッシュ体操」 🕒 午前 10:00 ~ 11:00 🏠 かもめおっこひろば 😊 7カ月～12カ月の子と保護者	11	12	13
14	15 みらい教育リサーチセンター・まなびサポート教育相談員による子育て相談～一緒にお話ししましょう 🕒 ①午前 10:00～10:30 ②午前 10:45～11:15 🏠 かもめまるランド 😊 子育て中の人	16 ダブルケアサロン 🕒 午前 10:00～11:30 🏠 保健センター (BCome+) 😊 育児と介護を同時に担っている人、ダブルケアに関心のある人	17 ひよこひろば「手形足形アート」 🕒 午前 10:00～11:00 🏠 かもめおっこひろば 😊 妊娠中～6カ月の子と保護者	18 	19 絵本のひろば「トイレにいこう」 🕒 午前 9:45～10:15、午前 10:30～11:00 🏠 かもめまるランド 😊 どなたでも COCO いく「はじめてくらす (ベビーマッサージ講座)」 🕒 午前 10:00～11:00 🏠 一時保育りとおぼ 2F 😊 生後1カ月半～はいはいするまでの子と保護者 💰 1,200円	20
21	22 ファミサポひろば「おしゃべりでつながろう」 🕒 午前 10:00～11:00 🏠 かもめおっこひろば 😊 どなたでも ゆりかごひろば ママ講座「食物アレルギーについて」 🕒 午前 10:30～11:30 🏠 ゆりかごひろば 😊 未就園児とその保護者 COCO いく「きつねくらす1」 🕒 午前 10:00～11:00 🏠 一時保育りとおぼ 2F 😊 令和2年11月～令和3年6月生まれの子と保護者 💰 1,000円	23 母乳育児サロン 🕒 午前 10:00～11:30 🏠 保健センター (BCome+) 😊 妊娠7カ月以降の妊婦とその家族 COCO いく「きつねくらす2」 🕒 午前 10:00～11:00 🏠 一時保育りとおぼ 2F 😊 令和2年7月～11月生まれの子と保護者 💰 1,000円	24 ひよこひろば「栄養士によるすくすく相談」 🕒 午前 10:00～11:00 🏠 かもめおっこひろば 😊 7カ月～12カ月の子と保護者	25 	26 	27
28 カンガルーひろば「夏祭り」 🕒 午前 10:00～11:00 🏠 かもめおっこひろば 😊 1歳以上の子と保護者	29	30	31	9/1	2 ぶくぶくひろば「しゃぼんだまで遊ぼう」 🕒 午前 10:00～11:00 🏠 かもめおっこガーデン 😊 1歳～1歳6カ月未満の子と保護者	3 多胎育児家庭交流会 🕒 午前 10:00～11:00 🏠 かもめおっこひろば 😊 多胎児を妊娠中、多胎育児家庭
4 	5	6 COCO いく「こぶたくらす」 🕒 午前 10:00～11:00 🏠 一時保育りとおぼ 2F 😊 令和4年1月～6月生まれの子と保護者 💰 1,000円	7 ひよこひろば「リトル♡ヨガ」 🕒 午前 10:00～11:00 🏠 かもめおっこひろば 😊 妊娠中～6カ月の子と保護者 ゆりかごひろば ママ講座「助産師さんとお話ししましょう」 🕒 午前 10:20～10:50、午前 11:00～11:30 🏠 ゆりかごひろば 😊 未就園児とその保護者	8 ゆりかごひろば ママ講座「ストレッチ教室」 🕒 午前 10:20～10:50、午前 11:00～11:30 🏠 ゆりかごひろば 😊 未就園児とその保護者	9 絵本のひろば「おいしいごはん」 🕒 午前 9:45～10:15、午前 10:30～11:00 🏠 かもめまるランド 😊 どなたでも	

保健センターのお知らせ

健診・相談	とき・対象者など
①パパママ教室	8月12日(金)、9月3日(土) 🕒 午前10:00～正午 😊 妊娠7カ月以降の妊婦とその家族
②妊婦・育児相談 <<予約制>>	8月22日(月)、9月5日(月) 🕒 午前9:30～11:15 😊 妊婦、乳幼児とその保護者
③乳幼児健康診査 ※時間は個別案内	😊 4カ月/1歳6カ月/3歳児
④BCG集団接種 ※時間は個別案内	8月18日(木)、19日(金) 😊 令和3年12月生まれの乳児

 **保健センター**
びーかむぶらす
愛称は「BCome+」!
あなたの子育てをサポートします。

 **問い合わせ**
①②③子育て支援課母子健康係 TEL 24-5016
④健康増進課 TEL 25-5004

申し込み・問い合わせ

カレンダー記載の事業の詳細は、次のQRコードから確認してください(ラインの色に対応しています)。基本的に要申し込みとなります。各問い合わせ先に申し込んでください。

亀岡市ファミリー・サポート・センター
TEL 24-9192 FAX 29-3666

 亀岡市子育て支援センターかもめおっこひろば
TEL 29-2710 FAX 29-3666

NPO法人亀岡子育てネットワークゆりかごひろば
TEL 080-3836-8990

NPO法人亀岡子育てネットワーク一時保育りとおぼ
TEL 20-1556

 亀岡市子育て世代包括支援センターBCome
TEL 56-8085 info@bcome-k.com

※新型コロナウイルス感染症の影響で内容が変わる場合があります。

お聞かせください「あなたの声」

日ごろの生活の中で「自分の住むまちがこうなったらいいな」という希望や要望ありませんか？

まちづくりを進める指針や課題の洗い出しに必要な「あなたの声」。亀岡市ではいろいろな方法で、意見や課題事項をお聞きしています。

市長への手紙

より良い亀岡をつくるために市民の皆さんの意見や提言をお聞きするものです。市長が直接読んだ上で回答します。お気軽にご意見をお寄せください。

【令和3年度の報告】

令和3年度に寄せられた手紙は、136通でした。1通の手紙に複数の内容を含むものもあり、全部で146件の意見をいただいています。意見を内容別に見ると、最も多いのが、「行財政運営」に関するもので、53件でした。特に、市の業務に関する内容やまちづくりについての意見が多く寄せられました。

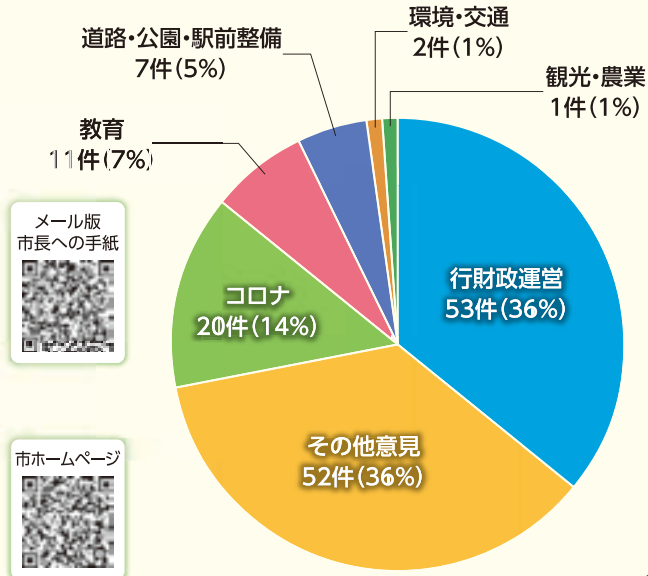

地域こん談会

市内にある自治会に市長が出向き、ひざを交えて各地域の課題や将来のまちづくりに向けたこん談を行っています。自治会と建設的な意見交換を行い、予算化や事業化をして課題解決に取り組めます。

【令和3年度の報告】

令和3年度の地域こん談会での案件は136件でした。道路や各地域の生活に関する案件「都市基盤」の100件。特に、皆さんの生活に関わる案件について話し合いました。

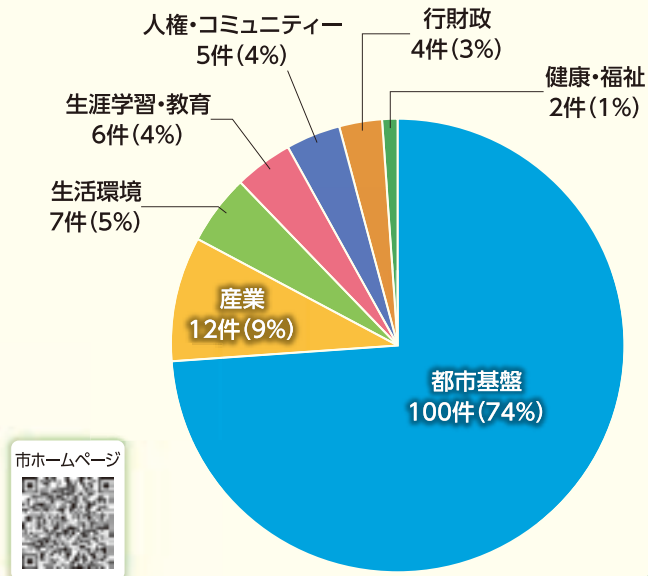

広報クイズ & ご意見をお聞かせください

現代彫刻家の作品に触れてみて
市内各所で息づく〇〇群

正解者の中から抽選で5人に図書カードをプレゼント!

【クイズ】
〇〇〇に入る文字は、
なんででしょう。
(ご意見・ご感想)
今月、よかつた。ために
なった記事とその理由を
教えてください。

はがきにクイズの答え、ご意見・ご感想、住所・氏名、年齢、電話番号、「広報かめおか」の感想を書いて、〒622-1850-1(住所不要)市広報プロモーション課へ。
ホームページからの応募はこちら↓

【締め切り日】
令和4年8月31日(水) 必着

広報かめおか7月号
広報クイズの答え
「特別賞」でした。
たくさん応募ありがとうございました。

健康けいじばん

事業名・とき	ところ	対象・内容など	申し込み・問い合わせ
かめおか認知症カフェ「みのり」 8月23日(火)★、9月7日(水)、 午後1時30分～3時30分	開かれたアトリエ (市役所地下1階)	<p>内 おしゃべりやお茶を楽しみ交流できる場</p> <p>★ 8月23日は交流会の日です。認知症のあれこれを話しましょう</p> <p>対 認知症の人やその家族</p> <p>※ 無料(喫茶費用のみ実費)</p>	健康増進課 TEL 25-5004
元気アップ講座 ①8月22日(月)午前10時～11時30分 ※ ②8月24日(水)午後1時30分～3時 ※ ③8月31日(水)午後2時～3時30分 ④9月7日(水)午後2時～3時30分 ⑤9月12日(月)午前10時～11時30分	①市役所1階市民ホール ②東部文化センター ③ギャラリーかめおか ④ギャラリーかめおか ⑤ギャラリーかめおか	<p>内 運動を中心とした介護予防の入門講座 (※は初心者向けコース)</p> <p>対 65歳以上</p> <p>定 25人(※は20人)</p> <p>持ち物: マスク、筆記用具、飲み物、タオル2枚、東部文化センターは上靴</p>	健康増進課 TEL 25-5004 ①～②それぞれの開催日の1週間前までに、電話で申し込み ③～⑤8月15日(月)～それぞれの開催日の1週間前までに、電話で申し込み

献血のしらせ
体重が50kg以上で、男性は17～69歳まで、女性は18～69歳までの健康な人(65歳以上の献血については、60～64歳の間に献血経験のある人)に限ります(400ml献血限定)。

所 アル・プラザ亀岡(篠町)
時 8月14日(日)、28日(日)
午前10時～11時45分/
午後1時～3時30分

鎌倉時代の荘園と地名

畿内文化のハブ かめおか

梅尾山高山寺。京都市右京区梅ノ尾にあつて世界遺産にも登録されている寺院ですが、亀岡市宮前町にある金輪寺は、この高山寺とゆかりの深い寺院です。

金輪寺の開山高信は、高山寺の開山である明恵上人の高弟だったため、両寺の交流は当時から活発だったと考えられます。現在高山寺所蔵で京都国立博物館に寄託の薬師如来坐像(重要文化財)、東京国立博物館に所蔵の日光菩薩踏下像(重要文化財)は、ともに金輪寺にあつたものといわれています。

さて、高山寺が所蔵する資料の一つに、「野口荘神尾一切経蔵領古図」という名称の絵図があります。この絵図には、鎌倉時代の亀岡市域のようすが描かれていますが、近年の研究で、これが宮前町宮川の一部と南丹市園部町植生のあたりを描いたものであることが指摘されています。

興味深いのは、この絵図で描かれる「傍示川」境界線の位置が、現在の宮前町の地名である「傍示ヶ谷」に一致することです。つまり「傍示ヶ谷」の地名は、鎌倉時代にここに高山寺の所領の境界線があつたことを示すものといえるのです。

地域の地名にも、鎌倉時代以前の歴史が息づいています。

▲金輪寺本堂

鼠径ヘルニアとどう病気をこ存じますか?

市民の皆さんの健康に関して、今回は市立病院の医師が、専門分野についてアドバイスをします。

鼠径ヘルニアとどう病気をこ存じますか?

原因は腹部の筋肉の境目が薄く弱くなった所に、壁の一番内側にある腹膜がはみ出してへんこうにありまふ。力んだときなどお腹の圧力が高くなつたとき、はみ出した腹膜の中にお腹の中の固定されていぬ臓器(小腸、大腸の一部、大網などの脂肪組織)が飛び出してまふ。はみ出した腹膜(ヘルニアの袋)は徐々に大きくなつてまふ。ヘルニアの袋の中に臓器がはみ出してまふだけなら問題ありまふ。しかし腸が脱出しまふ入り口でしめつけられ腐つてまふことがありまふ。腐つた場合は命に関わるため、傷んだ腸を切り取る手術が必要だ。ヘルニアになつても一生何も起らない人もありまふが、放置して治る病気ではないため、手術を勧めることもありまふ。当院では従来通りの術式(ヘルニアの前方の皮膚からアプローチ、腹腔鏡手術(ヘルニアの裏からアプローチ)の両方を採用してまふ。鼠径部の腫れがありまふにまふ人は、当院に気軽に相談してまふ。

亀岡市立病院
外科部長
井村健一郎
(専門分野)
消化器一般外科
腹腔鏡外科

無料相談カレンダー 8月10日～9月9日

新型コロナウイルス感染症の影響で内容の変更・中止となる場合があります。

8/10 (水)	<ul style="list-style-type: none"> ●法律相談 《先着9人・前日までに予約を》 ●女性の相談室 法律相談 《先着3人・予約制》 ※同じ内容の相談は1回限り 	午後1:30～4:40 (1人20分) / 市役所1階市民相談室 申問 市役所1階市民課市民相談係 TEL 25-5005 FAX 25-5021 ①午後1:30～②午後2:10～③午後2:50～ (1人30分) / 総合福祉センター2階会議室 申問 市役所5階人権啓発課 TEL 25-7171 FAX 22-6372
16 (火)	●交通事故巡回相談	午前9:00～11:30 / 午後1:00～4:00 / 南丹広域振興局 (亀岡総合庁舎) 第5会議室 問 南丹広域振興局総合案内相談コーナー TEL 22-0108 FAX 24-4683
17 (水)	<ul style="list-style-type: none"> ●法律相談 《先着9人・前日までに予約を》 ●行政書士による無料相談会 	午後1:30～4:40 (1人20分) / 市役所1階市民相談室 申問 市役所1階市民課市民相談係 TEL 25-5005 FAX 25-5021 午後1:30～4:00 / ガレリアかめおか2階クラブ室 申問 京都府行政書士会 TEL 075-692-2500
18 (木)	<ul style="list-style-type: none"> ●女性の相談室 フェミニストカウンセリング 《先着3人・予約制》 ●行政相談 ●税務相談《8/10(水)の午前中までに予約を》 ●カウンセリング@ホーム (若者の相談室) 《先着2人・予約制》 	①午前10:30～②午前11:30～③午後0:30～ (1人50分) / 総合福祉センター2階会議室 申問 市役所5階人権啓発課 TEL 25-7171 FAX 22-6372 午後1:30～4:00 / 市役所1階市民相談室 申問 市役所1階市民課市民相談係 TEL 25-5005 FAX 25-5021 午後1:30～4:30 / 園部納税協会 申問 (公社) 園部納税協会 TEL 0771-62-0039 午後7:00～9:00 (1人50分) / 総合福祉センター3階相談室 申問 総合福祉センター内勤労青少年ホーム TEL 24-0294 FAX 24-3071 ※託児、手話通訳、要約筆記も受け付けます。
19 (金)	<ul style="list-style-type: none"> ●相続相談 《先着5人・8/12(金)までに予約を》 ●京都府ナースセンター出張相談窓口 	午後1:30～4:20 (1人30分) / 市役所1階市民相談室 申問 市役所1階市民課市民相談係 TEL 25-5005 FAX 25-5021 午後1:30～4:00 / ハローワークプラザかめおか(安町) 問 京都府ナースセンター TEL 075-222-0316 FAX 075-222-0528
20 (土)	<ul style="list-style-type: none"> ●LGBTQ+相談窓口 個別相談会《予約制》 ●建築相談 《予約不要》 ●不動産相談 《予約不要》 	①午後4:00～②午後5:00～ (1人50分) / ガレリアかめおか2階研修室 申問 市役所5階人権啓発課 TEL 25-5075 FAX 22-6372 ✉ jinken-keihatsu@city.kameoka.lg.jp 午後1:30～3:30 / ガレリアかめおか2階研修室 問 市役所2階建築住宅課 TEL 25-5048 FAX 23-5000 午後1:30～3:30 / ガレリアかめおか2階研修室 問 市役所2階都市計画課 TEL 25-5047 FAX 23-5000
22 (月)	●人権相談 ※第2・4月曜日実施(祝日の場合は翌日)	午後1:30～4:30 / 市役所2階202会議室 申問 市役所5階人権啓発課 TEL 25-5018 FAX 22-6372
24 (水)	<ul style="list-style-type: none"> ●法律相談 《先着9人・前日までに予約を》 	午後1:30～4:40 (1人20分) / 市役所1階市民相談室 申問 市役所1階市民課市民相談係 TEL 25-5005 FAX 25-5021
25 (木)	<ul style="list-style-type: none"> ●女性の相談室 法律相談 《先着3人・予約制》 ※同じ内容の相談は1回限り ●税務相談《1週間前の午前中までに予約を》 ●ほっと五個別相談会《要予約》 	①午後6:00～②午後6:40～③午後7:20～ (1人30分) / 総合福祉センター2階会議室 申問 市役所5階人権啓発課 TEL 25-7171 FAX 22-6372 午後1:30～4:30 / 園部納税協会 申問 (公社) 園部納税協会 TEL 0771-62-0039 午後1:30～3:00 / 地域活動支援センター主 申問 社会福祉法人信和福祉会 地域活動支援センター主 TEL 25-8623
31 (水)	<ul style="list-style-type: none"> ●法律相談 《先着9人・前日までに予約を》 	午後1:30～4:40 (1人20分) / 市役所1階市民相談室 申問 市役所1階市民課市民相談係 TEL 25-5005 FAX 25-5021
9/1 (木)	<ul style="list-style-type: none"> ●税務相談《1週間前の午前中までに予約を》 ●カウンセリング@ホーム (若者の相談室) 《先着2人・予約制》 	午後1:30～4:30 / 園部納税協会 申問 (公社) 園部納税協会 TEL 0771-62-0039 午後7:00～9:00 (1人50分) / 総合福祉センター3階相談室 申問 総合福祉センター内勤労青少年ホーム TEL 24-0294 FAX 24-3071 ※託児、手話通訳、要約筆記も受け付けます。
2 (金)	●司法書士相談 《予約優先》	午後6:00～9:00 / ガレリアかめおか2階研修室 申問 京都司法書士会事務局 TEL 075-255-2566
7 (水)	<ul style="list-style-type: none"> ●法律相談 《先着9人・前日までに予約を》 	午後1:30～4:40 (1人20分) / 市役所1階市民相談室 申問 市役所1階市民課市民相談係 TEL 25-5005 FAX 25-5021
8 (木)	<ul style="list-style-type: none"> ●女性の相談室 法律相談 《先着3人・予約制》 ※同じ内容の相談は1回限り ●税務相談《1週間前の午前中までに予約を》 	①午後1:30～②午後2:10～③午後2:50～ (1人30分) / 総合福祉センター2階会議室 申問 市役所5階人権啓発課 TEL 25-7171 FAX 22-6372 午後1:30～4:30 / 園部納税協会 申問 (公社) 園部納税協会 TEL 0771-62-0039 《9/15(木)の相談は8(木)の午前中までに予約を》
9 (金)	●「マザーズジョブカフェ」巡回相談	○ひとり親自立支援コーナー 《10日前までに予約を》 午前10:00～午後4:00 / ハローワークプラザかめおか(安町) 申問 TEL 075-662-3773 ○ママさんコンシェルジュコーナー 《10日前までに予約を》 午前10:00～午後3:00 / ハローワークプラザかめおか(安町) 申問 TEL 075-692-3445

常設の無料相談

■の開設日は月～金曜日です(祝休日、年末年始を除く)。●はガレリアかめおかの開館日に開設します。

- 常設相談 午前9時～正午、午後1時～4時30分
/ 市役所1階市民課市民相談係 問 TEL 25-5005 FAX 25-5021
- 消費生活相談 午前9時～正午、午後1時～4時30分
/ 市役所1階消費生活センター 問 TEL 25-5005 FAX 25-5021
- 女性の相談室・一般相談 午前10時～午後4時
/ 市役所5階人権啓発課 問 TEL 25-7171 FAX 22-6372
- 国民年金相談 午前9時～正午、午後1時～4時
/ 市役所1階市民課国民年金係 問 TEL 25-5020 FAX 25-5021
- 生活相談(生活困窮など) 午前9時～正午、午後1時～5時
/ 亀岡市生活相談支援センター 問 TEL 56-8039
- 福祉なんでも相談窓口 午前9時～午後5時
/ 市役所1階地域福祉課地域福祉係 問 TEL 25-5029
- 亀岡市ひきこもり相談支援窓口 午前9時～午後5時
/ 市役所1階地域福祉課地域福祉係 問 TEL 25-5029
- 京都府のひきこもり相談窓口「チーム絆」 午前10時30分～午後5時30分
/ 京都府教育委員会認定フリースクール学びの森(南つづじヶ丘) 問 TEL 20-4829
- (福)亀岡市社協福祉総合相談 午前9時～午後4時30分
/ ガレリアかめおかふれあいプラザ内(福)亀岡市社会福祉協議会 問 TEL 23-5110
✉ tiikifukusi@fukukame-net.or.jp
- 家庭児童相談 午前9時～正午、午後1～4時
/ 亀岡市保健センター家庭児童相談室 問 TEL 25-5138
- 外国人住民の生活相談(多言語相談)
ガレリアかめおか開館日(第4木曜日、年末年始)を除く毎日 午前10時～午後4時
/ ガレリアかめおか3階かめおか多文化共生センター 問 TEL 56-8160 FAX 56-8165
✉ kameokatabunka@gmail.com

「広報かめおか」令和4年8月号 No.013

発行：亀岡市 / 市長公室広報プロモーション課
TEL 0771-22-3131(代) FAX 0771-24-5501
〒621-8501 亀岡市安町野々神8番地
office@city.kameoka.lg.jp

亀岡市ホームページ



亀岡市公式 Facebook



亀岡市公式 LINEアカウント



亀岡市公式 Instagram

