

予算特別委員会資料

平成 2 8 年 度

一般会計当初予算（案）施策の概要

【健康福祉部】

2款 総務費

科目	主要な施策	施策の内容
<p>1項 総務管理費</p> <p>8目 青少年対策費</p>	<p>○青少年対策経費 (子育て支援課) 1,561千円</p> <p>【財源内訳】</p> <ul style="list-style-type: none"> ・一般財源 1,561千円 	<p>(説明書P57)</p> <p>青少年の健全な育成を図るため、市内23町の青少年育成協議会等への活動補助・委託を行う。また、青少年問題に対する取り組み等の活動強化を図る。</p> <p><主な経費></p> <ul style="list-style-type: none"> ・青少年社会参加環境美化活動委託 180千円 ・青少年健全育成地域住民活動補助等 1,208千円

3款 民生費

科目	主要な施策	施策の内容
1項 社会福祉費		
1目 社会福祉総務費	<p>○社会福祉事務経費 (地域福祉課・子育て支援課) 1,784千円</p> <p>【財源内訳】</p> <ul style="list-style-type: none"> ・府支出金 4千円 ・寄附金 800千円 ・諸収入 17千円 ・一般財源 963千円 	<p>(説明書P79) 各種福祉団体の自主的活動の助長を図るため、団体の活動補助金を交付する。</p> <p><主な経費></p> <ul style="list-style-type: none"> ・亀岡市母子寡婦福祉会活動費補助経費 96千円 ・社会を明るくする運動活動費補助経費 89千円 ・亀岡市保護司会活動費補助経費 40千円 ・社会福祉事業基金積立金 800千円
	<p>○くらしの資金貸付経費 (地域福祉課) 7,097千円</p> <p>【財源内訳】</p> <ul style="list-style-type: none"> ・諸収入 7,097千円 	<p>(説明書P79) 夏期及び年末における暮らしの不安定な世帯に対し、経済的自立と生活意欲の向上を図るために必要な資金を貸し付ける。</p> <p><主な経費></p> <ul style="list-style-type: none"> ・くらしの資金貸付金 7,000千円
	<p>○災害時要配慮者支援経費 (障害福祉課・高齢福祉課) 413千円</p> <p>【財源内訳】</p> <ul style="list-style-type: none"> ・一般財源 413千円 	<p>(説明書P81) 一人暮らし高齢者等の災害時や緊急時の救急処置及び医療支援を適切かつ迅速に行うため「命のカプセル」を配布する。</p> <p><主な経費></p> <ul style="list-style-type: none"> ・命のカプセル配布等業務委託料 280千円
	<p>○避難行動要支援者名簿管理経費 (地域福祉課) 370千円</p> <p>【財源内訳】</p> <ul style="list-style-type: none"> ・一般財源 370千円 	<p>(説明書P81) 災害対策基本法に基づき、災害の際に避難支援が必要となる対象者の集約及び名簿の作成・更新を行う。</p> <p><主な経費></p> <ul style="list-style-type: none"> ・OA機器保守委託料 216千円

3款 民生費

科 目	主要な施策	施 策 の 内 容
	<p>○民生委員活動経費 (地域福祉課) 12,462千円</p> <p>【財源内訳】</p> <ul style="list-style-type: none"> ・府支出金 6,119千円 ・一般財源 6,343千円 	<p>(説明書P81) 民生委員法に基づき、行政協力機関として設置されている民生委員児童委員協議会の活動助成として補助金を交付する。</p> <p><主な経費></p> <ul style="list-style-type: none"> ・民生委員推せん会委員報酬 291千円 ・民生委員児童委員協議会活動補助経費 11,692千円 一部補助対象(府10/10) <p>(主な内訳)</p> <p>府 民生委員活動費補助金 58,200円×1/2×180人=5,238,000円 地域福祉活動促進費補助金 772,900円 市 民生委員活動費補助金 25,600円×180人=4,608,000円 地区民児協活動費補助 50,000円×7地区=350,000円</p>
	<p>○社会福祉協議会経費 (地域福祉課) 27,803千円</p> <p>【財源内訳】</p> <ul style="list-style-type: none"> ・一般財源 27,803千円 	<p>(説明書P81) (社福) 亀岡市社会福祉協議会の活動の推進を図るための経費、専任職員等に係る人件費の一部補助及び災害ボランティアセンター事業経費を補助する。</p> <p><主な経費></p> <ul style="list-style-type: none"> ・社会福祉協議会活動補助金 27,703千円 ・災害ボランティアセンター事業補助金 100千円
	<p>○福祉医療経費 (子育て支援課・障害福祉課) 201,224千円</p> <p>【財源内訳】</p> <ul style="list-style-type: none"> ・府支出金 100,042千円 ・一般財源 101,182千円 	<p>(説明書P81) 満18歳に達する日以降の最初の3月31日までの間にあるひとり親家庭等の児童とその親に対して医療費の自己負担分を助成する。</p> <p><主な経費></p> <ul style="list-style-type: none"> ・福祉医療費(ひとり親世帯) 69,000千円(府1/2) <p>心身障害児・者(身体障害者手帳1・2級及び療育手帳A所持者等)に対して、医療費の自己負担分を助成する。</p> <p><主な経費></p> <ul style="list-style-type: none"> ・福祉医療費(障害者) 128,152千円(府1/2) <p>身体障害者手帳3級所持者(非課税世帯対象)の医療費自己負担分の一部を助成する。</p> <p><主な経費></p> <ul style="list-style-type: none"> ・心身障害者医療費自己負担補助経費 816千円 <p>施設入所の知的障害者で、福祉医療制度の対象とならない人の医療費自己負担額を軽減する。</p> <p><主な経費></p> <ul style="list-style-type: none"> ・障害者福祉サービス等利用支援事業経費(セーフティネット) 64千円(府1/2)

3款 民生費

科目	主要な施策	施策の内容																																										
	<p>○特別障害者手当等給付経費(障害福祉課) 38,615千円</p> <p>【財源内訳】</p> <ul style="list-style-type: none"> ・国庫支出金 28,811千円 ・一般財源 9,804千円 <p>○こども医療費助成経費(子育て支援課) 136,119千円</p> <p>【財源内訳】</p> <ul style="list-style-type: none"> ・府支出金 45,372千円 ・一般財源 90,747千円 	<p>(説明書P81) 重度の障害があるために、日常生活において特別の介護を必要とする在宅の障害者の生活基盤安定のための一助として、手当を支給する。</p> <p><主な経費></p> <ul style="list-style-type: none"> ・特別障害者手当等 38,415千円(国3/4) <table border="1" data-bbox="683 573 1267 775"> <thead> <tr> <th>区分</th> <th>金額</th> </tr> </thead> <tbody> <tr> <td>特別障害者手当</td> <td>29,134,320円</td> </tr> <tr> <td>障害児福祉手当</td> <td>8,940,640円</td> </tr> <tr> <td>経過的福祉手当</td> <td>339,520円</td> </tr> <tr> <td>計</td> <td>38,414,480円</td> </tr> </tbody> </table> <p>(説明書P81) 健やかに子どもを産み育てる環境づくりの一環として、こどもの医療費の自己負担分の一部を助成し、健康の保持増進を図る。</p> <table border="1" data-bbox="603 999 1433 1532"> <thead> <tr> <th></th> <th>0~2歳</th> <th>3歳~小学校就学前</th> <th>小学校卒業まで</th> <th>中学校卒業まで</th> </tr> </thead> <tbody> <tr> <td rowspan="2">入院</td> <td colspan="4">自己負担額1ヶ月200円/1医療機関の差額を助成</td> </tr> <tr> <td colspan="2">京都府制度</td> <td colspan="2">現物給付</td> </tr> <tr> <td rowspan="3">通院</td> <td colspan="2">自己負担額1ヶ月200円/1医療機関の差額を助成(現物給付)</td> <td colspan="2">自己負担額1ヶ月3,000円/1医療機関の差額を助成(現物給付)</td> </tr> <tr> <td colspan="2">京都府制度</td> <td colspan="2">※ただし月額合計3,000円を超える場合は償還払い</td> </tr> <tr> <td colspan="2">3,000円超は府制度</td> <td colspan="2">京都府制度</td> </tr> <tr> <td></td> <td colspan="2">3,000円以下は市制度</td> <td colspan="2"></td> </tr> </tbody> </table> <p><主な経費></p> <ul style="list-style-type: none"> ・こども医療費 129,508千円(府1/2) 	区分	金額	特別障害者手当	29,134,320円	障害児福祉手当	8,940,640円	経過的福祉手当	339,520円	計	38,414,480円		0~2歳	3歳~小学校就学前	小学校卒業まで	中学校卒業まで	入院	自己負担額1ヶ月200円/1医療機関の差額を助成				京都府制度		現物給付		通院	自己負担額1ヶ月200円/1医療機関の差額を助成(現物給付)		自己負担額1ヶ月3,000円/1医療機関の差額を助成(現物給付)		京都府制度		※ただし月額合計3,000円を超える場合は償還払い		3,000円超は府制度		京都府制度			3,000円以下は市制度			
区分	金額																																											
特別障害者手当	29,134,320円																																											
障害児福祉手当	8,940,640円																																											
経過的福祉手当	339,520円																																											
計	38,414,480円																																											
	0~2歳	3歳~小学校就学前	小学校卒業まで	中学校卒業まで																																								
入院	自己負担額1ヶ月200円/1医療機関の差額を助成																																											
	京都府制度		現物給付																																									
通院	自己負担額1ヶ月200円/1医療機関の差額を助成(現物給付)		自己負担額1ヶ月3,000円/1医療機関の差額を助成(現物給付)																																									
	京都府制度		※ただし月額合計3,000円を超える場合は償還払い																																									
	3,000円超は府制度		京都府制度																																									
	3,000円以下は市制度																																											

3 款 民生費

科 目	主要な施策	施 策 の 内 容
	○地域福祉計画 推進経費 (地域福祉課) 5,557千円 【財源内訳】 ・一般財源 5,557千円	(説明書P81) 平成27年度に策定した「改定亀岡市地域福祉計画」を推進し、つながり支えあうみんながともに輝くまちづくりを目指すため、地域福祉の推進や「市民福祉のつどい」(地域福祉推進大会)の開催等を(社福)亀岡市社会福祉協議会へ委託し、地域福祉の推進を図っていく。 <主な経費> ・福祉コミュニティづくり支援事業委託経費 5,420千円
	○ふれあいプラ ザ管理運営経 費 (地域福祉課) 12,402千円 【財源内訳】 ・使用料及び手数料 518千円 ・諸収入 180千円 ・一般財源 11,704千円	(説明書P83) ふれあいプラザの施設を指定管理者として(社福)亀岡市社会福祉協議会に管理を委託する。 <主な経費> ・ふれあいプラザ管理運営業務委託経費 12,395千円
	○障害福祉事務 経費 (障害福祉課) 3,044千円 【財源内訳】 ・一般財源 3,044千円	(説明書P83) 障害者施策の推進、手帳交付や施策利用のための窓口相談、並びに啓発事業など協働を進めるための障害者団体への運営費助成等を行う。 <主な経費> ・窓口相談員(嘱託職員)報酬 2,062千円 ・障害者施策推進協議会委員報酬 214千円 障害者の自立と社会参加や啓発事業を協働で進めるため、市内各障害者団体に運営費の一部を助成し、組織強化を図る。 <主な経費> ・障害者団体事業運営補助金 518千円

3款 民生費

科目	主要な施策	施策の内容
	<p>○障害福祉推進事業経費 (障害福祉課) 21,501千円</p> <p>【財源内訳】</p> <ul style="list-style-type: none"> ・府支出金 1,500千円 ・一般財源 20,001千円 	<p>(説明書P83)</p> <p>障害者が安心して暮らし続けられるようきめ細やかな障害福祉施策推進のための事業を実施する。</p> <p>ひとり暮らしの重度身体障害者に、緊急通報装置を貸与することにより緊急時の対応が行えるよう業務を委託、実施する。</p> <p><主な経費></p> <ul style="list-style-type: none"> ・緊急通報装置業務委託経費 278千円 <p>障害者の生きがい・働きがいを創出するため、地域での就労の場の確保のために市の業務の一部を市内就労支援施設へ委託し実施する。</p> <p><主な経費></p> <ul style="list-style-type: none"> ・障害者就労支援委託事業委託料 3,000千円 <p>慢性透析療法による治療を受けるための通院に要する交通費の一部を助成する。</p> <p><主な経費></p> <ul style="list-style-type: none"> ・じん臓機能障害者通院交通費助成経費 447千円 <p>作業所に公共交通機関や自家用車で通所する人のために、通所に要する費用の一部を個人に対して助成する。</p> <p><主な経費></p> <ul style="list-style-type: none"> ・障害者サービス事業所等通所交通費助成経費 1,816千円 <p>発達障害のある就学前の乳幼児とその家族に対する「適切な療育」支援を行う事業所に対して、その事業運営費の一部を助成する。</p> <p><主な経費></p> <ul style="list-style-type: none"> ・施設運営費補助金 12,960千円 (花ノ木医療福祉センター) <p>医療的ケアが必要な在宅重度心身障害児(者)が安定した日中活動サービス等を利用するため、サービス提供体制を充実する生活介護事業所へ助成する。</p> <p><主な経費></p> <ul style="list-style-type: none"> ・重度障害児(者)在宅生活支援事業補助金 3,000千円(府1/2)

3款 民生費

科目	主要な施策	施策の内容
	○自殺対策事業経費 (地域福祉課) 4,160千円 【財源内訳】 ・国庫出金 2,993千円 ・府支出金 547千円 ・一般財源 620千円	(説明書P83) 誰もが自殺に追い込まれることのない社会づくりを推進するため、自殺予防対策を実施する。 <主な経費> ・精神保健福祉支援員報酬 2,062千円(国3/4、府1/8) ・自殺防止啓発等印刷製本費(パンフレット) 87千円(国1/2、府1/4)
	○法人指導監査経費 (地域福祉課) 211千円 【財源内訳】 ・一般財源 211千円	(説明書 P83) 権限移譲により、京都府から亀岡市に業務が移管された社会福祉法人の指導監査を実施する。 (対象数：15法人) <主な経費> ・消耗品費(監査資料代等) 100千円 ・燃料費(公用車ガソリン代) 12千円 ・印刷製本費(法人台帳作成等) 14千円
	○未熟児養育医療費助成経費 (子育て支援課) 5,697千円 【財源内訳】 ・国支出金 2,440千円 ・府支出金 1,220千円 ・一般財源 2,037千円	(説明書P83) 身体の発育が未熟なまま生まれ、出生時体重が2,000g以下または生活力が特に薄弱であって、正常児が出生時に有する諸機能を得るに至っていない者の医療費を公費負担し、健やかな成長を支援する。 <主な経費> ・未熟児養育医療費 5,676千円 (国1/2 府1/4)
	○社会的孤立防止対策事業経費 (地域福祉課) 5,010千円 【財源内訳】 ・国庫支出金 2,505千円 ・一般財源 2,505千円	(説明書P83) 地域における「孤立」を防止し、支援を必要とする人の把握と適切な支援につなぐためのネットワークづくりを目的として実施する。 <主な経費> ・地域福祉支援員報酬 2,062千円(国1/2) ・孤立対策見守り活動事業委託料 2,900千円(国1/2)

3款 民生費

科 目	主要な施策	施 策 の 内 容
	○臨時福祉給付金事業経費 (地域福祉課) 109,000千円 【財源内訳】 ・国庫支出金 109,000千円 ○生活困窮者自立支援事業経費 (地域福祉課) 14,053千円 【財源内訳】 ・国庫支出金 10,518千円 ・一般財源 3,535千円	(説明書P83) 消費税率引上げに際し、所得の低い方々への負担の影響に鑑み、暫定的・臨時的な措置として臨時福祉給付金を支給する。 また、賃金引き上げの恩恵が及びにくい低所得の障害基礎年金、遺族基礎年金受給者に対し、臨時的な措置として、年金生活者等支援臨時給付金を併せて支給する。 <主な経費> ・臨時福祉給付金、年金生活者等支援臨時福祉給付金 75,000千円(国10/10) ・臨時福祉給付金事務経費 34,000千円(国10/10)
2目 身体障害者福祉費	○福祉都市推進経費 (障害福祉課) 17,400千円 【財源内訳】 ・国庫支出金 675千円 ・府支出金 337千円 ・財産収入 5千円 ・一般財源 16,383千円	(説明書P85) 福祉都市宣言の理念に基づく地域社会づくりのため、交流・啓発を中心とした障害者福祉推進事業を実施する。 障害者福祉大会・生活文化展等の障害者啓発事業を身体障害者団体等へ委託し実施する。 <主な経費> ・障害者福祉啓発事業経費 1,064千円 (国1/2 府1/4) 盲導犬総合訓練センターが盲導犬を通して、障害者理解を深めるために行う地域交流事業に補助する。 <主な経費> ・地域交流事業補助金 240千円 (国1/2 府1/4) 外出が困難な在宅の重度障害者の社会参加を促進するため、タクシー料金及びガソリン料金の一部を給付する。 <主な経費> ・福祉タクシー事業扶助費 15,319千円

3款 民生費

科目	主要な施策	施策の内容																		
5目 老人福祉費	○高齢者生活支援経費 (高齢福祉課) 17,653千円 【財源内訳】 ・府支出金 480千円 ・諸収入 8千円 ・一般財源 17,165千円	(説明書P85) 一人暮らし高齢者等が安心して自立した在宅生活が継続できるように、緊急通報装置の設置や上下水道料金等の一部助成を行う。 〈主な経費〉 <table border="1"> <tr> <td>福祉電話設置経費</td> <td>8台</td> <td>188千円</td> </tr> <tr> <td>緊急通報装置設置経費</td> <td>343件</td> <td>8,644千円</td> </tr> <tr> <td>寝具洗濯乾燥消毒事業経費</td> <td>42件</td> <td>205千円</td> </tr> <tr> <td>安心長寿の福祉助成金</td> <td>656件</td> <td>7,850千円</td> </tr> <tr> <td>自立支援住宅改修費補助金</td> <td>3件</td> <td>480千円 (府10/10)</td> </tr> <tr> <td>生活援助事業利用助成金</td> <td>3人</td> <td>60千円</td> </tr> </table>	福祉電話設置経費	8台	188千円	緊急通報装置設置経費	343件	8,644千円	寝具洗濯乾燥消毒事業経費	42件	205千円	安心長寿の福祉助成金	656件	7,850千円	自立支援住宅改修費補助金	3件	480千円 (府10/10)	生活援助事業利用助成金	3人	60千円
	福祉電話設置経費	8台	188千円																	
	緊急通報装置設置経費	343件	8,644千円																	
	寝具洗濯乾燥消毒事業経費	42件	205千円																	
安心長寿の福祉助成金	656件	7,850千円																		
自立支援住宅改修費補助金	3件	480千円 (府10/10)																		
生活援助事業利用助成金	3人	60千円																		
○敬老事業経費 (高齢福祉課) 26,280千円 【財源内訳】 ・府支出金 12,370千円 ・一般財源 13,910千円	(説明書P85) 高齢者を敬愛し長寿を祝うとともに、地域住民が高齢者福祉への理解を深める機会として、自治会等が実施する敬老会等への支援を行う。併せて、節目の年齢を迎えられた高齢者を対象に記念品を贈呈する。 〈主な経費〉 ・敬老記念品の贈呈 1,346千円 <table border="1"> <tr> <td>喜寿</td> <td>830人</td> </tr> <tr> <td>米寿</td> <td>394人</td> </tr> <tr> <td>白寿</td> <td>40人</td> </tr> <tr> <td>最高齢者</td> <td>1人</td> </tr> </table> ・敬老事業補助金 24,740千円 (府概ね1/2)	喜寿	830人	米寿	394人	白寿	40人	最高齢者	1人											
喜寿	830人																			
米寿	394人																			
白寿	40人																			
最高齢者	1人																			
○老人クラブ育成経費 (高齢福祉課) 3,384千円 【財源内訳】 ・府支出金 2,222千円 ・一般財源 1,162千円	(説明書P85) 健康、友愛、奉仕の精神を基本に活動を行う、市老人クラブ連合会及び単位老人クラブに運営等補助金を交付する。 〈主な経費〉 ・連合会助成 2,850人 820千円(府2/3) ・単位老人クラブ助成 54クラブ 2,515千円(府2/3)																			
○老人生きがい対策経費 (高齢福祉課) 6,009千円 【財源内訳】 ・一般財源 6,009千円	(説明書P85) 高齢者の豊かな生活を支援するため、生きがいづくり事業を実施する。また、高齢者の就業を通じた生きがい創出や社会参加等を促進するため、(公社)亀岡市シルバー人材センターの運営を支援する。 〈主な経費〉 ・福祉事業団委託事業 3,552千円 ・シルバー人材センター運営補助金 2,390千円																			

3款 民生費

科目	主要な施策	施策の内容
	<p>○老人福祉施設経費 (高齢福祉課) 5,154千円</p> <p>【財源内訳】</p> <ul style="list-style-type: none"> ・ 諸収入 3千円 ・ 一般財源 5,151千円 	<p>(説明書P87)</p> <p>高齢者の生きがいがづくりと社会参加を促進するため、老人福祉施設等の維持管理を行う。</p> <p><主な経費></p> <ul style="list-style-type: none"> ・ 老人福祉施設等管理費 5,154千円
	<p>○老人保護措置経費 (高齢福祉課) 4,371千円</p> <p>【財源内訳】</p> <ul style="list-style-type: none"> ・ 分担金及び負担金 818千円 ・ 一般財源 3,553千円 	<p>(説明書P87)</p> <p>環境上及び経済的な理由により、居宅での生活が困難な高齢者に対して養護老人ホーム等への入所措置を行う。</p> <p><主な経費></p> <ul style="list-style-type: none"> ・ 老人施設入所者措置費 4,317千円
	<p>○いきいき長寿プラン推進経費 (高齢福祉課) 2,966千円</p> <p>【財源内訳】</p> <ul style="list-style-type: none"> ・ 一般財源 2,966千円 	<p>(説明書P87)</p> <p>高齢者福祉施策の指針となる「亀岡市いきいき長寿プラン(高齢者福祉計画・第6期介護保険事業計画)」の推進を図るとともに、次期計画の策定に向けて高齢者等の実態調査を行う。</p> <p><主な経費></p> <ul style="list-style-type: none"> ・ 推進協議会委員報償金 260千円 ・ 高齢者等実態調査業務委託料 2,700千円
	<p>○介護保険事業特別会計繰出金 (高齢福祉課) 942,784千円</p> <p>【財源内訳】</p> <ul style="list-style-type: none"> ・ 国庫支出金 6,700千円 ・ 府支出金 3,350千円 ・ 一般財源 932,734千円 	<p>(説明書P87)</p> <p>適正で円滑な介護保険事業を実施するため、一般会計から繰出しを行う。</p> <p><主な経費></p> <ul style="list-style-type: none"> ・ 介護給付費繰出金 833,825千円 ・ 地域支援事業繰出金 30,065千円 ・ 介護保険事業事務費繰出金 65,494千円 ・ 低所得者保険料軽減繰出金 13,400千円 (国1/2、府1/4)

3款 民生費

科目	主要な施策	施策の内容						
6目 遺族援護費	○地域包括ケア推進事業経費 (高齢福祉課) 9,000千円 【財源内訳】 ・府支出金 9,000千円	(説明書P87) 高齢者が住み慣れた地域で安心していきいきと暮らせる社会を目指し、これまでの介護予防事業の内容や効果を検証するとともに、幅広い視野から包括的・効果的に実施していくため、地域包括ケアの仕組みを構築し、介護予防事業の一層の促進を図る。 <主な経費> <table border="1"> <tr> <td>嘱託職員報酬</td> <td>2,928千円</td> </tr> <tr> <td>健康管理システム改修委託料</td> <td>1,296千円</td> </tr> <tr> <td>健康管理データ調査分析等委託料</td> <td>3,240千円</td> </tr> </table> (府10/10)	嘱託職員報酬	2,928千円	健康管理システム改修委託料	1,296千円	健康管理データ調査分析等委託料	3,240千円
	嘱託職員報酬	2,928千円						
	健康管理システム改修委託料	1,296千円						
健康管理データ調査分析等委託料	3,240千円							
○地域介護基盤整備促進事業経費 (高齢福祉課) 33,600千円 【財源内訳】 ・府支出金 33,600千円	(説明書P89) 地域における適切な介護サービスの提供体制を促進するため、介護施設の整備(既存特別養護老人ホームのプライバシー保護のための改修)に対して助成する。 <主な経費> ・地域介護基盤整備促進事業補助金 33,600千円(府10/10)							
○遺族援護経費 (地域福祉課) 843千円 【財源内訳】 ・府支出金 48千円 ・一般財源 795千円	(説明書P89) 戦没者遺族の援護と平和事業推進のため、市内在住の遺族200人規模で追悼式を実施する。また、市遺族会に活動補助金を交付する。 <主な経費> ・戦没者追悼式経費 678千円 ・遺族会活動費補助経費 160千円							
9目 社会福祉施設費	○総合福祉センター管理運営経費 (地域福祉課) 44,080千円 【財源内訳】 ・諸収入 6千円 ・一般財源 44,074千円	(説明書P91) 総合福祉センターの施設を指定管理者として(公財)亀岡市福祉事業団に管理を委託する。 <主な経費> ・総合福祉センター管理運営業務委託経費 21,403千円 ・働く女性の家業務委託経費 984千円 ・勤労青少年ホーム業務委託経費 256千円 ・福祉事業団活動補助金 21,235千円						

3款 民生費

科 目	主要な施策	施 策 の 内 容
	○厚生会館管理 運営経費 (地域福祉課) 1,350千円 【財源内訳】 ・使用料及び手数料 259千円 ・諸収入 82千円 ・一般財源 1,009千円	(説明書P91) 一般利用の停止を行った厚生会館について、施設及び用地の今後の利活用を模索する中、現存する施設の安全な維持管理を行う。 <主な経費> ・機械警備等委託 320千円 ・光熱水費 1,016千円
13目 障害自立 支援福祉 費	○自立支援制度 円滑化・適正 化支援事業経 費 (障害福祉課) 18,775千円 【財源内訳】 ・国庫支出金 6,203千円 ・一般財源 12,572千円	(説明書P93) 障害者総合支援法に基づく福祉サービスの給付に係る障害区分の調査及び認定審査会に関する事務を実施する。 <主な経費> ・認定訪問調査員(嘱託職員)報酬 6,185千円(国1/2) ・区分認定審査会委員報酬 1,716千円(国1/2) ・国保連合会審査手数料 2,159千円 ・医師意見書作成手数料 796千円(国1/2) ・障害者福祉システム改修委託料(社会保障・税番号制度団体間連携のための改修) 2,236千円(国2/3) ・障害者福祉システム保守委託料 551千円 ・障害者福祉システム賃借料 4,323千円

3款 民生費

科目	主要な施策	施策の内容
	<p>○障害者福祉サービス事業経費 (障害福祉課) 1,577,389千円</p> <p>【財源内訳】</p> <ul style="list-style-type: none"> ・国庫支出金 784,608千円 ・府支出金 397,591千円 ・一般財源 395,190千円 	<p>(説明書P93)</p> <p>障害者総合支援法及び児童福祉法に基づき、地域で安心して日常・社会生活を営むことができるよう必要な障害福祉サービスに係る経費を給付する。</p> <p><主な経費></p> <ul style="list-style-type: none"> ・障害福祉サービス給付費 1,381,122千円 (国1/2、府1/4) ・障害児通所給付費 175,794千円 (国1/2、府1/4) <p>病院で機能訓練や医学的管理の下における介護、日常生活上の世話や医療を要する障害のある人の医療費を給付する。</p> <p><主な経費></p> <ul style="list-style-type: none"> ・療養介護医療費 17,115千円 (国1/2、府1/4) <p>短期入所サービス事業所に対して、利用者の実績に応じて加算給付を行う。</p> <p><主な経費></p> <ul style="list-style-type: none"> ・京都府心身障害者サービス利用支援事業費 3,358千円 (府1/2)
	<p>○自立支援医療経費 (障害福祉課) 122,172千円</p> <p>【財源内訳】</p> <ul style="list-style-type: none"> ・国庫支出金 51,273千円 ・府支出金 34,777千円 ・一般財源 36,122千円 	<p>(説明書P93)</p> <p>体の不自由な部分に医療を加えて、日常生活に適応できるように改善するための更生医療費を給付する。また、18歳未満の障害児等を対象に育成医療費を給付する。</p> <p><主な経費></p> <ul style="list-style-type: none"> ・更生医療費・育成医療費 102,547千円 (国1/2、府1/4) <p>自立支援医療費の自己負担分を軽減するため、その一部を給付する。</p> <p><主な経費></p> <ul style="list-style-type: none"> ・障害福祉サービス等利用支援事業経費 16,987千円(府1/2) (セーフティネット) <p>在宅酸素療法(呼吸機能障害3級)、ストマ周辺感染予防等(直腸・ぼうこう機能障害3級)の治療を受ける人を対象に医療費の一部を給付する。</p> <p><主な経費></p> <ul style="list-style-type: none"> ・自立支援医療特別対策事業経費 1,297千円(府1/2)

3款 民生費

科 目	主要な施策	施 策 の 内 容
	<p>○地域生活支援事業経費 (障害福祉課) 127,410千円</p> <p>【財源内訳】</p> <ul style="list-style-type: none"> ・国庫支出金 50,612千円 ・府支出金 25,306千円 ・一般財源 51,492千円 	<p>(説明書P93)</p> <p>障害者がこの地域で自立して安全・安心に暮らし、また、社会参加を促進するため、必要な情報提供や相談活動、生活支援事業を実施する。</p> <p>専門資格を有した職員(精神障害者担当、リフォーム担当)の配置し、障害当事者や家族などの身近な相談支援を実施すると共に、虐待に係る弁護士等専門職会議の開催を実施する。</p> <p><主な経費></p> <ul style="list-style-type: none"> ・相談支援専門員(嘱託職員)報酬 6,884千円 (国1/2、府1/4) ・身体・知的・精神障害者相談員報償費 488千円 一部補助対象(国1/2、府1/4) ・障害者虐待専門職員派遣報償費 88千円 (国1/2、府1/4) <p>障害者の地域生活に必要な情報提供や生活相談事業を委託し実施する。</p> <p><主な経費></p> <ul style="list-style-type: none"> ・生活支援相談業務委託経費 13,815千円 ・生活支援相談業務(療育に係る専門相談)委託経費 2,000千円 <p>障害者の自立と社会参加の促進を図るためコミュニケーション事業や生活訓練事業などを委託し実施する。</p> <p><主な経費></p> <ul style="list-style-type: none"> ・障害者社会参加促進事業委託経費 16,998千円 一部補助対象(国1/2、府1/4) <p>精神障害者等の居場所づくりや地域生活を支援するための事業を委託し実施する。</p> <p><主な経費></p> <ul style="list-style-type: none"> ・地域活動支援センター事業委託経費 9,460千円 <p>入浴に介助を要する在宅の重度障害者を対象に、移動入浴車で自宅での入浴の支援を委託し実施する。</p> <p><主な経費></p> <ul style="list-style-type: none"> ・身体障害者訪問入浴サービス委託経費 1,145千円 (国1/2、府1/4) <p>虐待発生状況により、緊急時の保護を委託し実施する。</p> <p><主な経費></p> <ul style="list-style-type: none"> ・障害者虐待緊急一時保護委託経費 139千円 (国1/2、府1/4)

3款 民生費

科目	主要な施策	施策の内容												
		<p>身体障害者の移動による社会参加支援のために下記経費を対象に助成する。</p> <table border="1" data-bbox="635 389 1461 546"> <thead> <tr> <th>区分</th> <th>件数</th> <th>金額</th> </tr> </thead> <tbody> <tr> <td>身体障害者自動車改造補助金</td> <td>2件</td> <td>200千円</td> </tr> <tr> <td>自動車運転免許取得教習費補助金</td> <td>2件</td> <td>200千円</td> </tr> <tr> <td>計</td> <td>4件</td> <td>400千円</td> </tr> </tbody> </table> <p><主な経費></p> <ul style="list-style-type: none"> ・移動支援事業補助経費 400千円 (国1/2、府1/4) <p>成年後見制度を利用することが有用であり、その費用の負担が困難な障害者に対して、申し立て支援や報酬を助成することにより、利用を促進する。</p> <p><主な経費></p> <ul style="list-style-type: none"> ・成年後見制度支援事業（申し立て費用、報酬助成） 534千円 (国1/2、府1/4) <p>障害者の日常生活を支援する用具を給付する。</p> <p><主な経費></p> <ul style="list-style-type: none"> ・日常生活用具給付経費 27,158千円 (国1/2、府1/4) <p>障害者の社会参加を支援するために、ガイドヘルパー派遣経費を給付する。</p> <p><主な経費></p> <ul style="list-style-type: none"> ・ガイドヘルパー派遣事業費 17,374千円 (国1/2、府1/4) <p>事業所等での見守りや活動の場の提供、家庭での日常生活・家事の援助に要する経費を給付する。</p> <p><主な経費></p> <ul style="list-style-type: none"> ・日中一時・生活サポート事業費 30,292千円 (国1/2、府1/4) 	区分	件数	金額	身体障害者自動車改造補助金	2件	200千円	自動車運転免許取得教習費補助金	2件	200千円	計	4件	400千円
区分	件数	金額												
身体障害者自動車改造補助金	2件	200千円												
自動車運転免許取得教習費補助金	2件	200千円												
計	4件	400千円												

3款 民生費

科 目	主要な施策	施 策 の 内 容						
	<p>○補装具費支給経費 (障害福祉課) 24,986千円</p> <p>【財源内訳】</p> <ul style="list-style-type: none"> ・国庫支出金 11,941千円 ・府支出金 6,045千円 ・一般財源 7,000千円 	<p>(説明書P95) 身体障害者の身体機能を補完し又は代替するための補装具を給付・修理する事業を実施する。 補装具等給付・修理に係る自己負担金を補助する。</p> <p><主な経費></p> <ul style="list-style-type: none"> ・補装具利用者負担金補助金 485千円 <p>身体障害者に対し、障害を補うために必要な補装具の交付及び修理に要する経費を支給する。</p> <p><主な経費></p> <ul style="list-style-type: none"> ・補装具費支給費 23,883千円 (国1/2、府1/4) ・難聴児補聴器購入費等助成事業費 343千円 <p>補装具給付費の自己負担分を緩和するため、その一部を給付する。</p> <p><主な経費></p> <ul style="list-style-type: none"> ・障害者福祉サービス等利用支援事業経費 260千円 (府1/2) (セーフティネット) 						
	<p>○こども発達支援事業経費 (障害福祉課) 7,625千円</p> <p>【財源内訳】</p> <ul style="list-style-type: none"> ・国庫支出金 3,786千円 ・府支出金 1,893千円 ・一般財源 1,946千円 	<p>(説明書P95) 発達に課題のある子どもを支援するために、療育の機会提供と相談支援事業を実施する。</p> <p><主な経費></p> <table border="1"> <tr> <td>専門職員報酬(嘱託) 3人</td> <td>7,316千円</td> </tr> <tr> <td>運営経費</td> <td>283千円</td> </tr> <tr> <td>備品購入費</td> <td>26千円</td> </tr> </table> <p>(国1/2、府1/4)</p>	専門職員報酬(嘱託) 3人	7,316千円	運営経費	283千円	備品購入費	26千円
専門職員報酬(嘱託) 3人	7,316千円							
運営経費	283千円							
備品購入費	26千円							
<p>2項 児童福祉費 1目 児童福祉総務費</p>	<p>○保育所運営事務経費 (子育て支援課) 14,415千円</p> <p>【財源内訳】</p> <ul style="list-style-type: none"> ・国庫支出金 526千円 ・府支出金 526千円 ・諸収入 25千円 ・一般財源 13,338千円 	<p>(説明書P95) 円滑な保育所運営を実施する。</p> <p><主な経費></p> <ul style="list-style-type: none"> ・保育所保育料徴収嘱託員報酬 7,482千円 ・健康診断費補助経費(民間7園、対象児童1,623人) 5,180千円 						

3款 民生費

科目	主要な施策	施策の内容
	○公立保育所運営経費 (子育て支援課) 255,479千円 【財源内訳】 ・国庫支出金 3,800千円 ・府支出金 10,017千円 ・分担金及び負担金他 118,777千円 ・一般財源 122,885千円	(説明書P97) 保護者の委託を受けて、保育の必要な乳幼児を保育する。 <主な経費> ・嘱託職員報酬(保育士、給食調理員) 174,476千円 ・保育補助者等賃金(標準時間対応保育・調理業務) 46,793千円
	○施設運営補助経費 (子育て支援課) 90,000千円 【財源内訳】 ・府支出金 44,710千円 ・一般財源 45,290千円	(説明書P97) 民間保育園7園に対して、健全な運営が行えるよう補助を行う。 <主な経費> ・民間社会福祉施設運営補助経費 90,000千円(府概ね1/2)
	○施設振興補助経費 (子育て支援課) 77,732千円 【財源内訳】 ・国庫支出金 43,900千円 ・府支出金 14,171千円 ・市債 4,300千円 ・一般財源 15,361千円	(説明書P97) 民間社会福祉施設の振興を図るため施設の新設、修繕等に対して補助する。 <主な経費> ・民間社会福祉施設サービス向上補助金 25,517千円(府1/2) ・社会福祉施設整備補助金 49,387千円(国2/3)

3款 民生費

科 目	主要な施策	施 策 の 内 容
	○障害児保育経費 (子育て支援課) 16,836千円 【財源内訳】 ・府支出金 8,400千円 ・一般財源 8,436千円	(説明書P97) 民間保育園で障害児を受け入れ、障害児加配保育士を配置して、保育を実施することに対して補助を行う。 <主な経費> ・障害児保育事業補助経費 16,800千円
	○交通遺児激励金支給経費 (地域福祉課) 100千円 【財源内訳】 ・一般財源 100千円	(説明書P97) 交通事故によって親等を失った交通遺児を激励するために支給する。 <主な経費> ・交通遺児激励金 100千円
	○児童委員活動経費 (地域福祉課) 8,264千円 【財源内訳】 ・府支出金 6,327千円 ・一般財源 1,937千円	(説明書P97) 民生委員法に基づき、行政協力機関として設置されている民生委員児童委員協議会の活動助成として補助金を交付する。 <主な経費> ・民生委員児童委員協議会活動補助経費 8,264千円 一部補助対象(府10/10) (主な内訳) 府 児童委員活動費補助金 $58,200円 \times 1/2 \times 180人 = 5,238,000円$ 主任児童委員活動費補助金 58,200円 $\times 18人 = 1,047,600円$ 市 児童委員活動費補助金 $7,000円 \times 1/2 \times 180人 = 630,000円$ 主任児童委員活動費補助金 $29,100円 \times 18人 = 523,800円$
	○家庭相談員等設置経費 (子育て支援課) 7,204千円 【財源内訳】 ・一般財源 7,204千円	(説明書P97) 家庭相談員及び母子・父子自立支援員を設置し、児童養育等の相談やひとり親家庭の自立を支援する。 <主な経費> ・家庭相談員等報酬 7,121千円 (家庭相談員 3人、母子・父子自立支援員 1人)

3款 民生費

科 目	主要な施策	施 策 の 内 容
	○児童手当支給経費 (子育て支援課) 5,422千円 【財源内訳】 ・一般財源 5,422千円	(説明書P97) 児童手当を適正かつ円滑に支給するための事務経費。 <主な経費> ・事務補助者等賃金 2,977千円 ・通信運搬費(郵送料等) 1,552千円
	○児童扶養手当支給経費 (子育て支援課) 789千円 【財源内訳】 ・一般財源 789千円	(説明書P97) 児童扶養手当を適正かつ円滑に支給するための事務経費。 <主な経費> ・通信運搬費(郵送料等) 536千円
	○特別児童扶養手当支給経費 (障害福祉課) 478千円 【財源内訳】 ・国庫支出金 478千円	(説明書P97) 精神若しくは身体に中程度の障害のある20歳未満の児童を養育している父母等に手当を支給するために要する事務経費(府が支給。市は申請の進達、支給決定の通知等の事務)を支出する。 <主な経費> ・特別児童扶養手当支給経費 478千円(国10/10)
	○要保護児童対策経費 (子育て支援課) 197千円 【財源内訳】 ・一般財源 197千円	(説明書P99) 近年社会問題化し年々増加している児童虐待等の事象発生に迅速、的確に対応するため、要保護児童対策地域協議会を中心に各関係機関の連携を強化するとともに、未然防止に向けた周知啓発を図る。 <主な経費> ・要保護児童対策地域協議会委員報償 50千円
	○特別保育事業経費 (子育て支援課) 81,045千円 【財源内訳】 ・国庫支出金 27,014千円 ・府支出金 27,014千円 ・一般財源 27,017千円	(説明書P99) 多様な保育ニーズに対応するため、市内の民間保育園7園等保育サービスの充実・推進を図る。 <主な経費> ・地域子育て支援拠点事業経費 16,263千円(国1/3、府1/3) ・特別保育事業補助経費 64,782千円(国1/3、府1/3)

3款 民生費

科目	主要な施策	施策の内容
	<p>○ひとり親家庭等生活支援・相談事業経費(子育て支援課) 6,252千円</p> <p>【財源内訳】</p> <ul style="list-style-type: none"> ・国庫支出金 4,365千円 ・府支出金 322千円 ・一般財源 1,565千円 	<p>(説明書P99)</p> <p>ひとり親家庭の自立支援を図るとともに、ひとり親家庭等の直面する諸問題の解決や児童の精神的安定を図るため、地域における生活を総合的に支援する事業を福祉団体に委託する。</p> <p><主な経費></p> <ul style="list-style-type: none"> ・生活支援等講習会事業経費 186千円(府3/4) ・ひとり親家庭情報交換事業経費 245千円(府3/4) ・自立支援教育訓練給付金 50千円(国3/4) ・高等職業訓練促進給付金 5,771千円(国3/4)
	<p>○福祉補助経費(子育て支援課) 897千円</p> <p>【財源内訳】</p> <ul style="list-style-type: none"> ・一般財源 897千円 	<p>(説明書P99)</p> <p>ひとり親家庭に対して上下水道などの基本料金の一部を助成する。</p> <p><主な経費></p> <ul style="list-style-type: none"> ・安心長寿の福祉助成経費 897千円
	<p>○病児・病後児保育事業経費(子育て支援課) 10,271千円</p> <p>【財源内訳】</p> <ul style="list-style-type: none"> ・国庫支出金 3,423千円 ・府支出金 3,423千円 ・一般財源 3,425千円 	<p>(説明書P99)</p> <p>保育所に通所中等の児童が病気の「回復期」であり、かつ、集団保育が困難な期間において、その児童を診療所に付設された専用スペース等において一時的に預かる事業として、病児・病後児保育事業を実施する。</p> <p><主な経費></p> <ul style="list-style-type: none"> ・病児・病後児保育補助経費 10,221千円(国1/3、府1/3)
	<p>○子ども・子育て支援経費(子育て支援課) 28,860千円</p> <p>【財源内訳】</p> <ul style="list-style-type: none"> ・国庫支出金 7,559千円 ・府支出金 7,559千円 ・繰入金 1,262千円 ・一般財源 12,480千円 	<p>(説明書P99)</p> <p>子ども・子育て支援新制度の円滑な実施を図るため、「亀岡市子ども・子育て支援事業計画」に基づき、本市における子育て支援の充実に向けて、各種の子育て支援施策・事業を実施する。</p> <p><主な経費></p> <ul style="list-style-type: none"> ・亀岡市子育て支援センター事業経費 11,510千円(国1/3、府1/3) ・ファミリー・サポート・センター事業経費 6,401千円(国1/3、府1/3) ・地域子育て支援拠点事業経費 3,583千円(国1/3、府1/3) ・利用者支援事業経費 7,153千円(国1/3、府1/3)

3款 民生費

科目	主要な施策	施策の内容
2目 児童措置費	○私立保育園保育委託経費 (子育て支援課) 1,355,000千円 【財源内訳】 ・国庫支出金 420,262千円 ・府支出金 235,197千円 ・分担金及び負担金 他 380,605千円 ・一般財源 318,936千円	(説明書P99) 民間保育園7園(亀岡、大井、千代川、めぐみの園、太田、 亀岡あゆみ、くわの実保育園)に保育を委託する。 <主な経費> ・私立保育園保育委託等経費 1,355,000千円 (国1/2、府1/4)
	○助産施設入所措置経費 (子育て支援課) 4,036千円 【財源内訳】 ・国庫支出金 2,017千円 ・府支出金 1,008千円 ・一般財源 1,011千円	(説明書P99) 保健上必要があるにもかかわらず、経済的理由により入院助 産を受けられない妊産婦を助産施設に委託して措置する。 <主な経費> ・助産施設入所措置経費 4,035千円 (国1/2、府1/4)
	○児童手当経費 (子育て支援課) 1,453,755千円 【財源内訳】 ・国庫支出金 1,007,163千円 ・府支出金 223,296千円 ・一般財源 223,296千円	(説明書P99) 中学校卒業までの児童を養育している者に児童手当を支給す る。 ①所得制限限度額未満 3歳未満 月額15,000円 3歳以上小学校修了前(第1子・第2子) 月額10,000円 3歳以上小学校修了前(第3子以降) 月額15,000円 中学生 月額10,000円 ②所得制限限度額以上(特例給付) 0歳～中学生(一律) 月額5,000円

3款 民生費

科 目	主要な施策	施 策 の 内 容
	○母子生活支援施設入所措置経費 (子育て支援課) 1,754千円 【財源内訳】 ・国庫支出金 855千円 ・府支出金 427千円 ・一般財源 472千円	(説明書P99) 母親と児童を保護し、母親の自立と児童の健全育成を図る。 <主な経費> ・母子生活支援施設入所措置経費 1,710千円 (国1/2、府1/4)
	○子育て短期支援事業経費 (子育て支援課) 426千円 【財源内訳】 ・国庫支出金 142千円 ・府支出金 142千円 ・一般財源 142千円	(説明書P99) 児童の養育が一時的に困難になった場合等、一時的に養育・保護を実施する。 <主な経費> ・ショートステイ事業 426千円 (国1/3、府1/3)
	○児童扶養手当経費 (子育て支援課) 411,400千円 【財源内訳】 ・国庫支出金 137,133千円 ・一般財源 274,267千円	(説明書P99) ひとり親家庭等(父又は母が一定の障害の状態にある家庭も対象)の生活の安定と自立の促進に寄与し、児童福祉の増進を図ることを目的に児童扶養手当を支給する。 また、経済的に厳しいひとり親家庭の自立支援に向けた国の制度改正に対応するため、平成28年8月分から児童扶養手当の多子加算について拡充を行う。 <主な経費> ・児童扶養手当 411,400千円(国1/3)

3款 民生費

科目	主要な施策	施策の内容
3目 児童福祉施設費	○公立保育所運営経費 (子育て支援課) 129,336千円 【財源内訳】 ・国庫支出金 102千円 ・諸収入 1,710千円 ・市債 44,000千円 ・一般財源 83,524千円	(説明書P99) 公立保育所において、保育の必要な児童の保育を実施する。 〈主な経費〉 ・消耗品費 (保育材料費等) 10,925千円 ・燃料費 (給食用ガス代等) 4,612千円 ・光熱水費 (電気・上下水道料金) 14,861千円 ・賄材料費 (給食材料費) 35,000千円 ・公立保育所屋根改修工事費 53,654千円
	○簡易児童遊園整備事業費 (子育て支援課) 772千円 【財源内訳】 ・諸収入 21千円 ・一般財源 751千円	(説明書P101) 児童の健康増進と事故等から守るため、市内の簡易児童遊園などに設置された遊具の新設ならびに遊具・公園施設の修繕に伴う経費に対して補助する。 〈主な経費〉 ・遊具の新設ならびに遊具・公園施設の修繕に対する補助経費 700千円
3項 生活保護費		
1目 生活保護総務費	○生活保護運営対策経費 (地域福祉課) 5,306千円 【財源内訳】 ・国庫支出金 360千円 ・一般財源 4,946千円	(説明書P103) 生活保護法の円滑な運営及び適正な実施を図る。 〈主な経費〉 ・嘱託医報酬 664千円 ・生活保護システム運用支援費 1,793千円 ・社会保障・税番号システム整備 540千円(国2/3)
	○生活困窮者自立支援事業経費 (地域福祉課) 11,313千円 【財源内訳】 ・国庫支出金 8,451千円 ・一般財源 2,862千円	(説明書P103) 生活保護受給者を含む要援護者の自立援助を推進するための各種事業を実施する。 〈主な経費〉 被保護者就労支援事業 ・就労支援員報酬 2,031千円(国3/4) 生活保護適正実施推進事業 ・レセプト点検員、医療扶助専門員、相談支援員報酬 5,348千円 (国3/4、1/2)

3款 民生費

科目	主要な施策	施策の内容																														
2目 扶助費	○法内扶助費 (地域福祉課) 1,367,559千円 【財源内訳】 ・国庫支出金 1,025,669千円 ・府支出金 21,003千円 ・一般財源 320,887千円	(説明書P103) 生活保護法に基づき生活保護世帯に対して扶助費を支給する。 <table border="1" data-bbox="726 421 1380 855"> <thead> <tr> <th>区分</th> <th>項目</th> <th>扶助費(千円)</th> </tr> </thead> <tbody> <tr> <td>生活</td> <td>扶助</td> <td>466,186</td> </tr> <tr> <td>住宅</td> <td>扶助</td> <td>245,387</td> </tr> <tr> <td>教育</td> <td>扶助</td> <td>15,976</td> </tr> <tr> <td>生業</td> <td>扶助</td> <td>13,501</td> </tr> <tr> <td>葬祭</td> <td>扶助</td> <td>2,455</td> </tr> <tr> <td colspan="2">施設事務費及び委託事務費</td> <td>4,884</td> </tr> <tr> <td>医療</td> <td>扶助</td> <td>600,063</td> </tr> <tr> <td>介護</td> <td>扶助</td> <td>19,107</td> </tr> <tr> <td colspan="2">計</td> <td>1,367,559</td> </tr> </tbody> </table> (国3/4、住所不定者のみ府1/4)	区分	項目	扶助費(千円)	生活	扶助	466,186	住宅	扶助	245,387	教育	扶助	15,976	生業	扶助	13,501	葬祭	扶助	2,455	施設事務費及び委託事務費		4,884	医療	扶助	600,063	介護	扶助	19,107	計		1,367,559
	区分	項目	扶助費(千円)																													
生活	扶助	466,186																														
住宅	扶助	245,387																														
教育	扶助	15,976																														
生業	扶助	13,501																														
葬祭	扶助	2,455																														
施設事務費及び委託事務費		4,884																														
医療	扶助	600,063																														
介護	扶助	19,107																														
計		1,367,559																														
	○法外扶助費 (地域福祉課) 18千円 【財源内訳】 ・一般財源 18千円	(説明書P103) 窮迫した行旅人に対して、必要な援助を行う。 <主な経費> ・行旅人援助金 18千円																														
4項 災害救助費																																
1目 災害救助費	○災害救助経費 (地域福祉課) 4,000千円 【財源内訳】 ・府支出金 1,875千円 ・市債 1,500千円 ・一般財源 625千円	(説明書P105) 自然災害により死亡、障害となった市民に見舞金を支給し、また、被害を受けた世帯に災害援護資金の貸付を行う。 <主な経費> ・災害見舞金 2,500千円(府3/4) ・災害援護貸付金 1,500千円																														

4 款 衛生費

科 目	主要な施策	施 策 の 内 容
<p>1 項 保健衛生費</p> <p>1 目 保健衛生 総務費</p>	<p>○保健対策事務 経費 (健康増進課) 8,127千円</p> <p>【財源内訳】</p> <ul style="list-style-type: none"> ・府支出金 3,140千円 ・諸収入 11千円 ・一般財源 4,976千円 <p>○保健センター 維持管理経費 (健康増進課) 3,347千円</p> <p>【財源内訳】</p> <ul style="list-style-type: none"> ・一般財源 3,347千円 <p>○南丹病院組合 経費 (健康増進課) 50,290千円</p> <p>【財源内訳】</p> <ul style="list-style-type: none"> ・一般財源 50,290千円 <p>○病院事業会計 繰出金 (健康増進課) 276,018千円</p> <p>【財源内訳】</p> <ul style="list-style-type: none"> ・一般財源 276,018千円 <p>○食生活改善推 進経費 (健康増進課) 434千円</p> <p>【財源内訳】</p> <ul style="list-style-type: none"> ・一般財源 434千円 	<p>(説明書P107)</p> <p>健康増進計画(第2次)に基づく健康づくり事業に関すること及び保健衛生に係る一般事務事業を実施する。 また、不妊及び不育症治療を受けている夫婦に対して、経済的負担の軽減を図ることを目的に治療に要する費用の一部を助成する。</p> <p><主な経費></p> <ul style="list-style-type: none"> ・報償金 120千円 ・健康づくり啓発事業委託料 350千円 ・不妊治療給付事業補助金 6,000千円(府1/2) ・骨髄ドナー助成金 280千円(府1/2) <p>(説明書P107)</p> <p>保健センター施設の安全運用のための維持管理を行う。</p> <p><主な経費></p> <ul style="list-style-type: none"> ・光熱水費 1,596千円 ・施設修繕料 52千円 ・施設管理等業務委託料 1,393千円 <p>(説明書P107)</p> <p>国民健康保険南丹病院組合への病院事業分担金(亀岡市分)。</p> <p><主な経費></p> <ul style="list-style-type: none"> ・南丹病院組合分担金 50,290千円 <p>(説明書P107)</p> <p>病院事業会計に対する一般会計負担金</p> <p><主な経費></p> <ul style="list-style-type: none"> ・病院事業会計負担金 276,018千円 <p>(説明書P107)</p> <p>食生活の改善を推進するため、食生活改善推進員を養成・育成し、市民への食に関する教育や啓発活動を行う。</p> <p><主な経費></p> <ul style="list-style-type: none"> ・嘱託職員報酬 333千円 ・報償金 57千円

4 款 衛生費

科 目	主要な施策	施 策 の 内 容				
2 目 予防費	○予防接種経費 (健康増進課) 208,465千円 【財源内訳】 ・一般財源 208,465千円	(説明書P109)				
		予防接種法に基づき、感染症等の疾病予防を目的に、各種の定期予防接種を実施する。				
		種別	期別	対象	回数	接種者数 (人)
		BCG		6カ月～12カ月未満児	1回	720
		ヒブ	初回 及び 追加	2カ月～7カ月未満	4回	2,800
				7カ月～12カ月未満	3回	
				1歳～5歳未満	1回	
		小児用 肺炎球菌	初回 及び 追加	2カ月～7カ月未満	4回	2,800
				7カ月～12カ月未満	3回	
				1歳～2歳未満	2回	
				2歳～5歳未満	1回	
		四種混合 三種混合 不活化ポリオ	1期 初回	3カ月～7歳6カ月未満児	3回	2,800
			1期 追加	〃 (1期初回完了後 12カ月～18カ月)	1回	
		麻しん・ 風しん混合 麻しん・ 風しん単独	1期	12カ月～24カ月未満児	1回	750
			2期	年長児(小学校に入学する1年前の年度)	1回	750
		水痘	—	1歳～3歳未満児	2回	1,600
		日本脳炎 ※ ₁	1期	3歳～7歳6カ月未満児	2回	3,200
			1期 追加	〃 (1期完了後約12カ月)	1回	
			2期	小学4年生	1回	
		二種混合	—	小学6年生	1回	700
		子宮頸がん 予防※ ₂	—	平成26年度中学1年生～ 高校1年生の学年に相当 する年齢の女子	3回	20
		インフルエンザ	—	接種日に満65歳以上の 者及び60歳以上65歳未 満の者であって、※ ₃ 印 に該当する者	1回	12,000
		高齢者用肺炎球菌	—	年度内に65歳～100歳ま で5歳きざみの節目年齢 となる人及び60歳以上 65歳未満の者であっ て、※ ₃ 印に該当する者	1回	2,500
		※ ₁ 日本脳炎は平成17年5月30日から接種勧奨を中止していたが、平成21年度から再開。順次積極的勧奨に移行し、平成7年4月2日から平成19年4月1日に生まれた人に対して、20歳になる前日まで接種期間が延長されている。				

4 款 衛生費

科 目	主要な施策	施 策 の 内 容																											
	<p>○母子保健事業 経費 (健康増進課) 72,969千円</p> <p>【財源内訳】</p> <ul style="list-style-type: none"> ・国庫支出金 826千円 ・府支出金 2,101千円 ・一般財源 70,042千円 	<p>※₂子宮頸がん予防は平成25年度より定期予防接種の位置づけとなったが、平成25年6月から積極的勧奨が差し控えられている。</p> <p>※₃心臓・腎臓若しくは呼吸器の機能又はヒト免疫不全ウイルスによる免疫の機能に障害を有するものとして厚生労働省令で定めるもの。</p> <p><主な経費></p> <ul style="list-style-type: none"> ・嘱託職員報酬 1,956千円 ・介助者等賃金 341千円 ・報償金 684千円 ・医薬材料費 2,084千円 ・予防接種委託料 199,763千円 ・予防接種助成金 480千円 <p>(説明書P109)</p> <p>市民が安心して妊娠出産し、健やかに子どもが成長発達するために、妊婦や乳幼児に対して、教室や相談、健康診査、家庭訪問など各種母子保健事業を実施する。</p> <ul style="list-style-type: none"> ・妊婦健康診査等 <table border="1" data-bbox="692 1043 1286 1164"> <thead> <tr> <th>区 分</th> <th>回 数</th> <th>人 数</th> </tr> </thead> <tbody> <tr> <td>妊婦健康診査</td> <td>14回</td> <td>640人</td> </tr> <tr> <td>妊婦歯科健診</td> <td>1回</td> <td>240人</td> </tr> </tbody> </table> ・乳幼児健康診査 <table border="1" data-bbox="692 1238 1286 1438"> <thead> <tr> <th>区 分</th> <th>人 数</th> </tr> </thead> <tbody> <tr> <td>4カ月児健診</td> <td>680人</td> </tr> <tr> <td>11カ月児健診</td> <td>700人</td> </tr> <tr> <td>1歳6カ月児健診</td> <td>720人</td> </tr> <tr> <td>3歳児健診</td> <td>740人</td> </tr> </tbody> </table> ・教室・相談 <table border="1" data-bbox="692 1512 1286 1673"> <thead> <tr> <th>事 業</th> <th>回 数</th> </tr> </thead> <tbody> <tr> <td>パパママ教室</td> <td>年6回</td> </tr> <tr> <td>離乳食教室</td> <td>年36回</td> </tr> <tr> <td>育児相談</td> <td>年24回</td> </tr> </tbody> </table> <p><主な経費></p> <ul style="list-style-type: none"> ・嘱託職員報酬 4,361千円 ・介助者等賃金 1,615千円 ・報償金 4,274千円 ・健康管理業務委託料 <ul style="list-style-type: none"> 妊婦健康診査(14回分) 56,253千円 妊婦及び2歳6カ月児歯科健康診査 2,408千円 ・負担金補助及び交付金 <ul style="list-style-type: none"> 妊婦健診助成金 1,452千円 風しん予防接種助成金 1,556千円 	区 分	回 数	人 数	妊婦健康診査	14回	640人	妊婦歯科健診	1回	240人	区 分	人 数	4カ月児健診	680人	11カ月児健診	700人	1歳6カ月児健診	720人	3歳児健診	740人	事 業	回 数	パパママ教室	年6回	離乳食教室	年36回	育児相談	年24回
区 分	回 数	人 数																											
妊婦健康診査	14回	640人																											
妊婦歯科健診	1回	240人																											
区 分	人 数																												
4カ月児健診	680人																												
11カ月児健診	700人																												
1歳6カ月児健診	720人																												
3歳児健診	740人																												
事 業	回 数																												
パパママ教室	年6回																												
離乳食教室	年36回																												
育児相談	年24回																												

4 款 衛生費

科 目	主要な施策	施 策 の 内 容
	<p>○結核予防経費 (健康増進課) 4,018千円</p> <p>【財源内訳】</p> <ul style="list-style-type: none"> ・ 諸収入 212千円 ・ 一般財源 3,806千円 	<p>(説明書P109)</p> <p>結核予防について、15歳以上を対象にレントゲン車による胸部X線間接撮影による検診を実施する。</p> <p>〈主な経費〉</p> <ul style="list-style-type: none"> ・ 健康管理業務委託料 3,993千円
	<p>○感染症予防経費 (健康増進課) 165千円</p> <p>【財源内訳】</p> <ul style="list-style-type: none"> ・ 一般財源 165千円 	<p>(説明書P109)</p> <p>感染症予防のための啓発事業を行う。また、災害発生時の浸水家屋、地域の消毒活動を実施し、感染症の発生を予防する。</p> <p>〈主な経費〉</p> <ul style="list-style-type: none"> ・ 新型インフルエンザ等対策用消耗品 90千円 ・ 感染症予防用消耗品 54千円
	<p>○発達支援事業 経費 (健康増進課) 3,815千円</p> <p>【財源内訳】</p> <ul style="list-style-type: none"> ・ 府支出金 1,160千円 ・ 一般財源 2,655千円 	<p>(説明書P109)</p> <p>育てにくさや行動上の特性をもった幼児期の発達障害児(疑いを含む)について、保護者や関係者への相談・連携など、児への適切な支援を行う。</p> <ul style="list-style-type: none"> ・ 4歳児健康観察 ・ 発達専門相談 ・ 保護者及び就学前の園への支援 ・ 親支援教室 <p>〈主な経費〉</p> <ul style="list-style-type: none"> ・ 嘱託職員報酬 3,502千円 一部補助対象(府1/2)

4 款 衛生費

科 目	主要な施策	施 策 の 内 容																																	
3 目 老人保健費	○保健事業経費 (高齢福祉課、健康増進課) 67,981千円 【財源内訳】 ・国庫支出金 246千円 ・府支出金 1,965千円 ・諸収入 2,619千円 ・一般財源 63,151千円	(説明書P109) 市民の健康の増進を図るため、生活習慣の改善に関する相談等(健康手帳の交付、健康教育、健康相談、機能訓練、訪問指導)及び、各種がん検診(胃、肺、大腸、子宮、乳)事業を行う。 ・健(検)診事業 <table border="1" style="margin-left: 20px;"> <thead> <tr> <th>検</th> <th>診</th> <th>受診人数</th> </tr> </thead> <tbody> <tr> <td>健康診査</td> <td>(40歳以上)</td> <td>45人</td> </tr> <tr> <td>胃がん検診</td> <td>(")</td> <td>2,307人</td> </tr> <tr> <td>肺がん検診</td> <td>(")</td> <td>3,220人</td> </tr> <tr> <td>" 喀痰検査</td> <td>(")</td> <td>160人</td> </tr> <tr> <td>大腸がん検診</td> <td>(")</td> <td>3,800人</td> </tr> <tr> <td>子宮頸がん検診</td> <td>(20歳以上の女性)</td> <td>3,833人</td> </tr> <tr> <td>乳がん検診</td> <td></td> <td></td> </tr> <tr> <td>超音波検査併用</td> <td>(30歳代の女性)</td> <td>287人</td> </tr> <tr> <td>マンモグラフィ併用</td> <td>(40歳以上の女性)</td> <td>1,655人</td> </tr> <tr> <td>前立腺がん検診</td> <td>(55歳以上の男性)</td> <td>700人</td> </tr> </tbody> </table>	検	診	受診人数	健康診査	(40歳以上)	45人	胃がん検診	(")	2,307人	肺がん検診	(")	3,220人	" 喀痰検査	(")	160人	大腸がん検診	(")	3,800人	子宮頸がん検診	(20歳以上の女性)	3,833人	乳がん検診			超音波検査併用	(30歳代の女性)	287人	マンモグラフィ併用	(40歳以上の女性)	1,655人	前立腺がん検診	(55歳以上の男性)	700人
	検	診	受診人数																																
	健康診査	(40歳以上)	45人																																
胃がん検診	(")	2,307人																																	
肺がん検診	(")	3,220人																																	
" 喀痰検査	(")	160人																																	
大腸がん検診	(")	3,800人																																	
子宮頸がん検診	(20歳以上の女性)	3,833人																																	
乳がん検診																																			
超音波検査併用	(30歳代の女性)	287人																																	
マンモグラフィ併用	(40歳以上の女性)	1,655人																																	
前立腺がん検診	(55歳以上の男性)	700人																																	
	○健康管理システム経費 (健康増進課) 7,686千円 【財源内訳】 ・国庫支出金 360千円 ・一般財源 7,326千円	(説明書P111) 健康管理システムにより市民の各種健(検)診の受診履歴、予防接種記録などの各種保健事業の一括管理を行う。 <table border="1" style="margin-left: 20px;"> <thead> <tr> <th colspan="2">〈主な経費〉</th> <th></th> </tr> </thead> <tbody> <tr> <td>・嘱託職員報酬</td> <td></td> <td>621千円</td> </tr> <tr> <td>・事務補助者等賃金</td> <td></td> <td>1,158千円</td> </tr> <tr> <td>・介助者等賃金</td> <td></td> <td>228千円</td> </tr> <tr> <td>・報償金</td> <td></td> <td>271千円</td> </tr> <tr> <td>・印刷製本費</td> <td></td> <td>890千円</td> </tr> <tr> <td>・通信運搬費</td> <td></td> <td>1,204千円</td> </tr> <tr> <td>・業務委託料</td> <td></td> <td>63,152千円</td> </tr> </tbody> </table>	〈主な経費〉			・嘱託職員報酬		621千円	・事務補助者等賃金		1,158千円	・介助者等賃金		228千円	・報償金		271千円	・印刷製本費		890千円	・通信運搬費		1,204千円	・業務委託料		63,152千円									
〈主な経費〉																																			
・嘱託職員報酬		621千円																																	
・事務補助者等賃金		1,158千円																																	
・介助者等賃金		228千円																																	
・報償金		271千円																																	
・印刷製本費		890千円																																	
・通信運搬費		1,204千円																																	
・業務委託料		63,152千円																																	
	○特定保健指導経費 (健康増進課) 454千円 【財源内訳】 ・諸収入 454千円	(説明書P111) 特定健診の結果(国保加入者)から、生活習慣病の発症リスクが高く、生活習慣の改善による予防効果が多く期待できる市民に対して保健指導を実施する。 <table border="1" style="margin-left: 20px;"> <thead> <tr> <th colspan="2">〈主な経費〉</th> <th></th> </tr> </thead> <tbody> <tr> <td>・嘱託職員報酬</td> <td></td> <td>255千円</td> </tr> <tr> <td>・介助者等賃金</td> <td></td> <td>123千円</td> </tr> </tbody> </table>	〈主な経費〉			・嘱託職員報酬		255千円	・介助者等賃金		123千円																								
〈主な経費〉																																			
・嘱託職員報酬		255千円																																	
・介助者等賃金		123千円																																	

4款 衛生費

科目	主要な施策	施策の内容
4目 環境衛生費	<p>○環境衛生事務経費 (健康増進課) 480千円 【財源内訳】 ・一般財源 480千円</p> <p>○簡易水道事業特別会計繰出金 (健康増進課) 33,352千円 【財源内訳】 ・一般財源 33,352千円</p> <p>○上水道事業会計繰出金 (健康増進課) 97,484千円 【財源内訳】 ・市債 40,400千円 ・一般財源 57,084千円</p>	<p>(説明書P111) 公衆浴場の経営の安定を図り、市民の保健衛生を保持するために、亀岡浴場組合に対し補助金を交付する。 <主な経費> ・亀岡浴場組合補助金 480千円</p> <p>(説明書P111) 簡易水道事業特別会計に対する一般会計繰出金。 <主な経費> ・簡易水道事業特別会計繰出金 33,352千円</p> <p>(説明書P113) 上水道事業会計に対する一般会計繰出金。 <主な経費> ・上水道事業会計出資金 69,736千円 ・上水道事業会計繰出金 27,748千円</p>

5款 労働費

科目	主要な施策	施策の内容
<p>1項 労働諸費</p> <p>1目 労働諸費</p>	<p>○勤労者体育文化交流補助経費 (地域福祉課) 80千円</p> <p>【財源内訳】 ・一般財源 80千円</p>	<p>(説明書P119)</p> <p>勤労者相互の交流を通じ、勤労者団体の自主的活動の促進と勤労者福祉の推進を図る。</p> <p><主な経費></p> <ul style="list-style-type: none"> ・勤労者体育文化交流補助経費 80千円

10款 教育費

科目	主要な施策	施策の内容
<p>4項 幼稚園費</p> <p>1目 幼稚園費</p>	<p>○子ども子育て支援経費 (子育て支援課) 13,560千円</p> <p>【財源内訳】</p> <ul style="list-style-type: none"> ・国庫支出金 574千円 ・府支出金 899千円 ・使用料及び手数料 他 7,759千円 ・一般財源 4,328千円 	<p>(説明書P179)</p> <p>円滑な幼稚園運営を実施する。</p> <p>〈主な経費〉</p> <ul style="list-style-type: none"> ・幼稚園講師報酬 9,539千円 ・一時預かり実施経費 1,090千円 ・健康診断経費 1,089千円

平成 2 8 年 度

一般会計当初予算（案）施策の概要

～ 資料編 ～

【健康福祉部】

目 次

- 平成27年度 保育所入所児童数（平成27年4月1日） 1頁
- 平成27年度 保育所入所児童数（平成28年2月1日） 2頁
- 公立保育所・民間保育園経費（平成26年度決算） 3頁
- 生活保護費推移 4頁
- 生活保護世帯類型の推移 5頁
- 身体障害者手帳交付状況 6頁
- 療育手帳交付状況、精神障害者福祉手帳交付状況 7頁
- 社会福祉協議会への市費支出状況 8頁

平成27年度 保育所入所児童数

平成27年4月1日

保 育 所 名	定員	0歳	1歳	2歳	3歳	4歳	5歳	合計
本 梅 保 育 所	120	0	4	3	6	8	14	35
東 本 梅 保 育 所	70	0	1	4	4	8	10	27
川 東 保 育 所	150	0	6	17	17	25	21	86
中 部 保 育 所	90	1	8	13	11	8	15	56
東 部 保 育 所	150	6	17	21	38	41	41	164
第 六 保 育 所	240	5	18	31	34	42	42	172
別 院 保 育 所	60	0	3	3	7	8	7	28
保 津 保 育 所	70	0	2	4	7	10	7	30
広域入所(公立)		0	0	1	0	1	1	3
公 立 計	950	12	59	97	124	151	158	601
亀 岡 保 育 園	310	12	36	67	64	72	79	330
大 井 保 育 園	180	6	22	30	41	36	44	179
大井保育園駅前分園	25	2	7	9	0	0	0	18
千代川保育園	190	10	20	35	42	48	57	212
めぐみの園保育園	251	14	37	35	63	69	63	281
太 田 保 育 園	200	5	27	28	46	48	40	194
亀岡あゆみ保育園	205	8	25	41	55	68	41	238
亀岡あゆみ保育園駅前分園	30	2	17	0	0	0	0	19
亀岡あゆみ保育園上西山分園	30	3	6	0	0	0	0	9
くわの実保育園	60	6	12	14	14	14	14	74
くわの実保育園分園	20	4	6	8	5	1	2	26
広域入所(私立)		0	0	1	0	0	0	1
私 立 計	1,501	72	215	268	330	356	340	1,581
合 計	2,451	84	274	365	454	507	498	2,182

平成27年度 保育所入所児童数

平成28年2月1日

保 育 所 名	定員	0歳	1歳	2歳	3歳	4歳	5歳	合計
本 梅 保 育 所	120	0	6	4	5	7	15	37
東本梅保育所	70	0	1	4	4	8	8	25
川 東 保 育 所	150	0	9	18	17	25	21	90
中 部 保 育 所	90	6	10	17	12	8	15	68
東 部 保 育 所	150	7	19	24	39	42	41	172
第 六 保 育 所	240	6	18	31	36	42	41	174
別 院 保 育 所	60	0	4	4	9	8	6	31
保 津 保 育 所	70	0	2	4	7	10	6	29
広域入所(公立)		0	0	0	0	0	1	1
公 立 計	950	19	69	106	129	150	154	627
亀 岡 保 育 園	310	15	40	68	64	76	79	342
大 井 保 育 園	180	14	25	32	43	37	44	195
大井保育園駅前分園	25	6	7	10	0	0	0	23
千代川保育園	190	14	23	37	46	51	57	228
めぐみの園保育園	251	16	37	35	61	69	63	281
太 田 保 育 園	200	11	30	29	44	48	40	202
亀岡あゆみ保育園	205	13	26	48	56	69	40	252
亀岡あゆみ保育園駅前分園	30	11	19	0	0	0	0	30
亀岡あゆみ保育園上西山分園	30	11	16	0	0	0	0	27
くわの実保育園	60	7	12	14	14	14	14	75
くわの実保育園分園	20	6	6	7	5	1	2	27
広域入所(私立)		0	0	0	0	0	0	0
私 立 計	1,501	124	241	280	333	365	339	1,682
合 計	2,451	143	310	386	462	515	493	2,309

公立保育所・民間保育園経費(平成26年度決算)

○歳入歳出決算額

(公立保育所) (単位:千円)

歳入		歳出
保育料	133,441	893,134
国庫支出金	4,326	
府支出金	1,428	
諸収入	4,196	
市債	0	
一般財源	749,743	
計	893,134	

(民間保育園) (単位:千円)

歳入		歳出
保育料	414,774	1,545,217
国庫支出金	392,198	
府支出金	242,358	
諸収入	867	
市債	0	
一般財源	495,020	
計	1,545,217	

○園児1人当たり1ヶ月の経費

区分	園児一人当たりの経費
公立保育所	120 千円
民間保育園	79 千円

生活保護費推移

(単位:円)

	平成22年度	平成23年度	平成24年度	平成25年度	平成26年度
生活扶助	420,168,017	452,408,216	458,834,036	466,185,525	484,423,209
住宅扶助	199,449,061	222,777,322	230,236,929	245,386,847	255,422,580
教育扶助	15,995,984	16,282,500	16,373,959	15,976,464	16,444,146
介護扶助	20,804,572	19,632,546	21,500,515	19,107,346	23,107,867
医療扶助	456,240,451	524,060,438	562,623,012	600,062,961	631,929,137
出産扶助	-	-	-	-	-
生業扶助	8,204,214	8,441,414	12,693,397	13,500,570	14,842,998
葬祭扶助	2,537,195	3,199,841	3,278,072	2,455,139	3,253,499
施設事務費	3,470,480	1,791,380	3,317,380	4,884,006	3,661,160
合計	1,126,869,974	1,248,593,657	1,308,857,300	1,367,558,858	1,433,084,596

生活保護世帯類型の推移

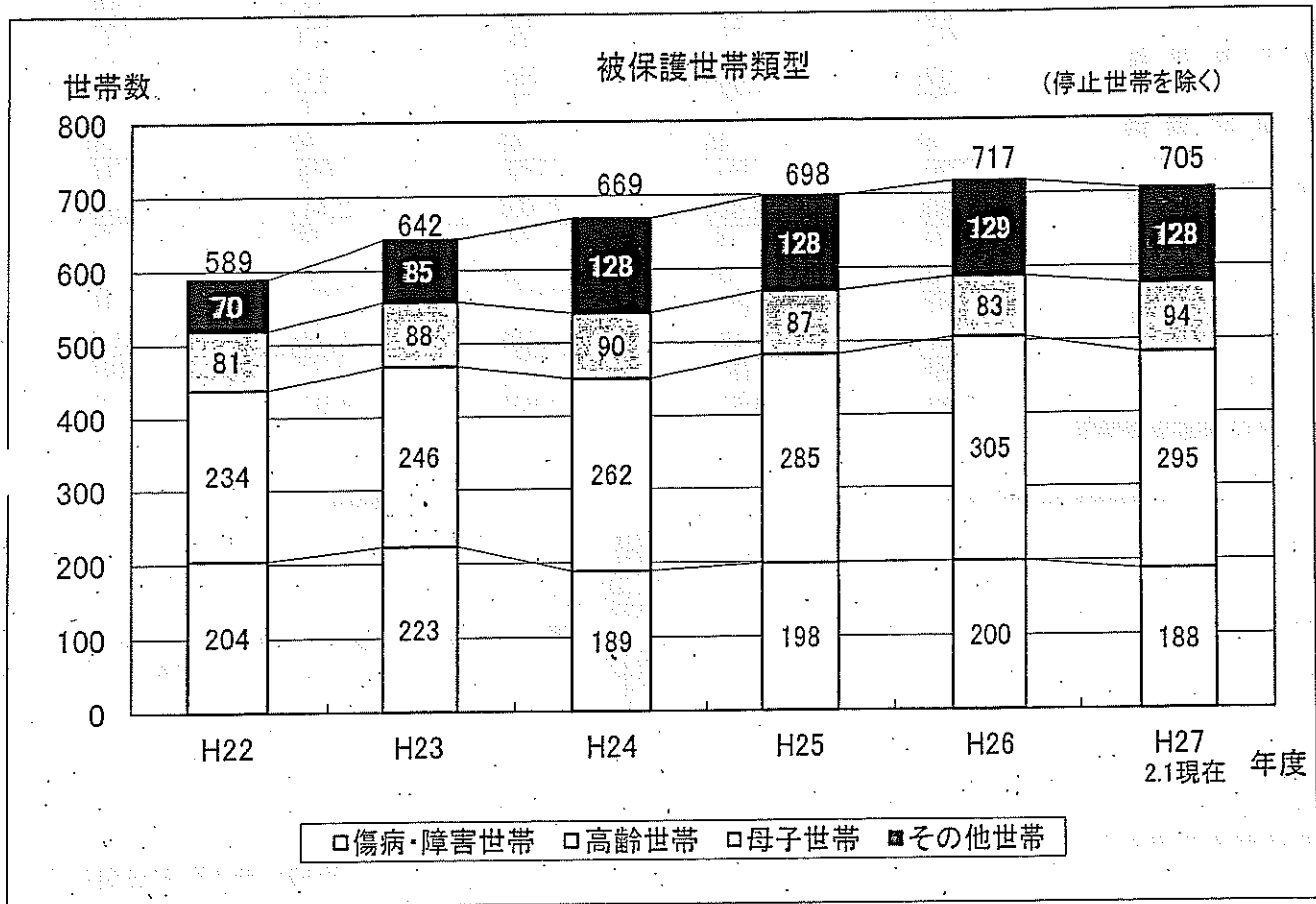

世帯類型	H22		H23		H24		H25		H26		H28.2.1		伸び率 (H22と直 近の対比)
	世帯数	割合	世帯数	割合	世帯数	割合	世帯数	割合	世帯数	割合	世帯数	割合	
傷病・障害世帯	204	34.6%	223	34.7%	189	28.2%	198	28.4%	200	27.9%	188	26.7%	-7.8%
高齢世帯	234	39.7%	246	38.3%	262	39.2%	285	40.8%	305	42.5%	295	41.8%	26.1%
母子世帯	81	13.8%	88	13.7%	90	13.5%	87	12.5%	83	11.6%	94	13.3%	16.0%
その他世帯	70	11.9%	85	13.2%	128	19.1%	128	18.3%	129	18.0%	128	18.2%	82.9%
世帯合計	589		642		669		698		717		705		

(停止世帯を除く)

1. 身体障害者手帳交付状況

(ア) 身体障害者手帳交付状況

(各年度3月末日現在)

	平成22年度	平成23年度	平成24年度	平成25年度	平成26年度
視覚障害	(4) 258	(4) 262	(4) 262	(4) 268	(3) 258
聴覚平衡機能	(11) 378	(8) 384	(8) 393	(7) 413	(4) 403
音声言語機能	(1) 45	(1) 46	(0) 49	(0) 48	(0) 45
肢体不自由	(24) 2,300	(24) 2,326	(26) 2,402	(29) 2,447	(29) 2,423
運動機能	(6) 39	(6) 39	(6) 38	(6) 37	(4) 37
内部障害	(13) 1,417	(13) 1,466	(11) 1,489	(11) 1,589	(9) 1,599
計	(59) 4,437	(56) 4,523	(55) 4,633	(57) 4,802	(49) 4,765

備考：()は18歳未満児再掲

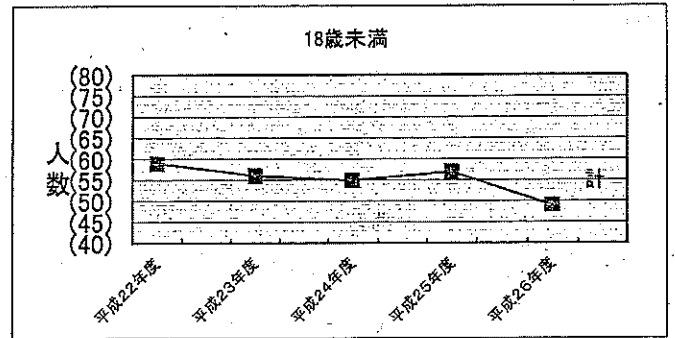
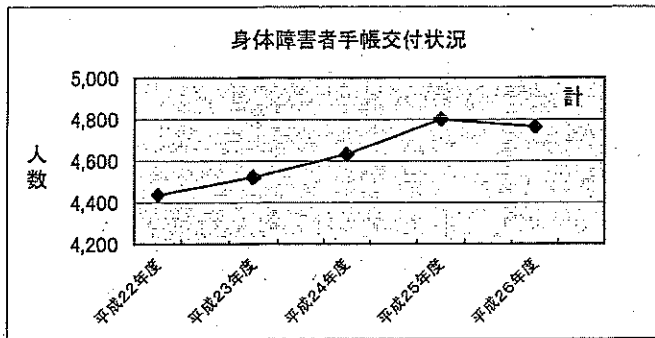

(イ) 身体障害者等級別状況

(平成27年3月末日現在)

		1級	2級	3級	4級	5級	6級	計	障害種別構成比
人員計		1,193	611	781	1,490	353	337	4,765	
等級別構成比		25.0%	12.8%	16.4%	31.3%	7.4%	7.1%	100%	100%
内訳	視覚障害	86	91	21	15	23	22	258	5.4%
	聴覚平衡障害	20	84	44	68	3	184	403	8.5%
	音声言語障害	5	5	22	13	0	0	45	0.9%
	肢体不自由	359	400	461	748	325	130	2,423	50.8%
	運動機能障害	25	5	3	2	1	0	37	0.8%
	内部障害	698	26	230	644	1	0	1,599	33.6%

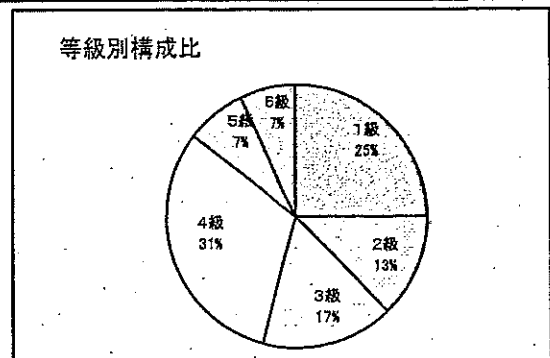
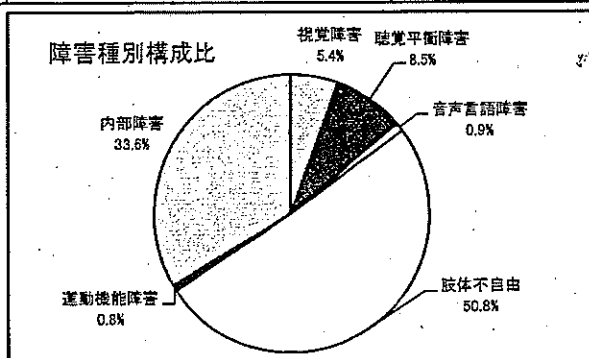

2. 療育手帳交付状況

(各年度3月末日現在)

	平成22年度	平成23年度	平成24年度	平成25年度	平成26年度
A〔知的重度〕	(48) 330	(51) 345	(54) 353	(55) 356	(51) 361
B〔知的軽度〕	(112) 415	(113) 437	(111) 454	(113) 464	(99) 468
計	(160) 745	(164) 782	(165) 807	(168) 820	(150) 829

備考：()内は18歳未満再掲

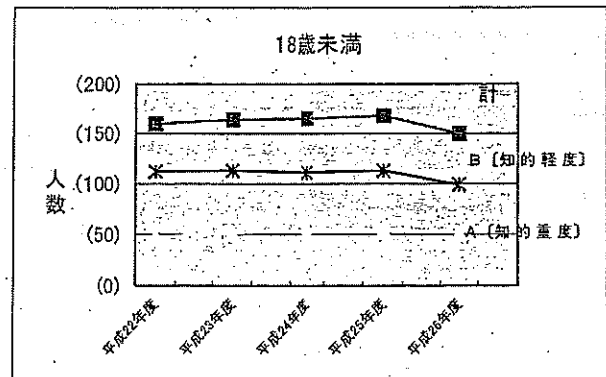
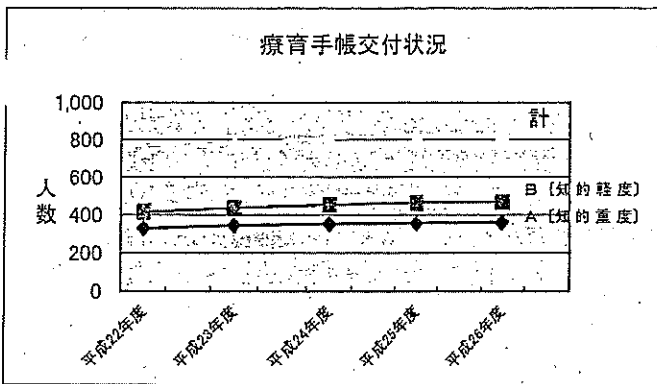

3. 精神障害者福祉手帳交付状況

(各年度3月末日現在)

	平成22年度	平成23年度	平成24年度	平成25年度	平成26年度
1 級	22 人	23 人	29 人	32 人	33 人
2 級	148	158	165	174	205
3 級	106	123	145	156	169
計	276	304	339	362	407

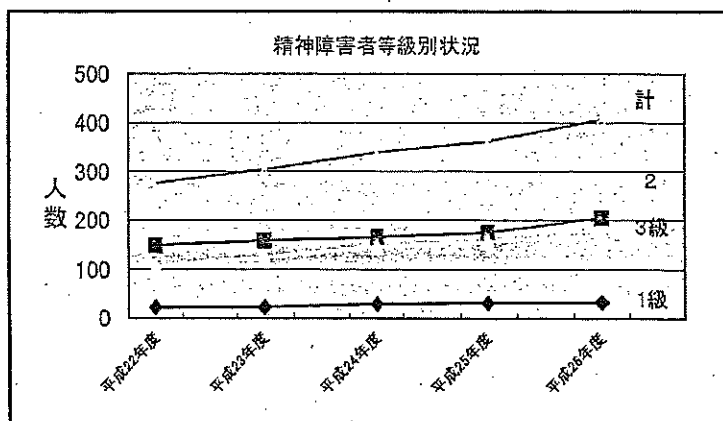

社会福祉協議会への市費支出状況（健康福祉部）

平成28年1月末時点 単位：円

所属	事業名（補助金名）	委託・補助の別	経費の内容（積算根拠等）	委託額		
				平成27年度 （当初予算）	平成27年度 （決算見込額）	平成28年度 （当初予算）
地域福祉課	ふれあいプラザ管理運営経費	委託	指定管理者への管理運営委託	12,395,000	12,394,286	12,395,000
	福祉コミュニティ推進業務委託料	委託	地区社協運営補助、福祉コミュニティ推進専門員人件費、福祉推進大会（市民福祉のつどい）経費	5,520,000	5,420,000	5,420,000
	孤立対策見守り活動事業委託料	委託	社会的孤立防止のための見守り活動事業委託	3,000,000	2,900,000	2,900,000
子育て支援課	子育て支援センター事業	委託	子育て支援センター運営委託	1,520,000	1,520,000	11,510,000
	ファミリーサポートセンター事業	委託	ファミリーサポートセンター事業運営委託	901,000	901,000	6,401,000
	子育て支援活動の運営事業（緊急雇用事業）	委託	子育て支援センター実施事業の支援業務委託（緊急雇用事業）	1,200,000	1,200,000	—
	利用者支援事業	委託	利用者支援事業（子育て支援センター）業務委託	4,424,000	2,639,000	2,639,000
障害福祉課	ガイドヘルパー派遣事業	委託	ガイドヘルパーの派遣	（全体の予算）	556,500	（全体の予算）
高齢福祉課	老人生きがい活動支援通所事業	委託	生きがい活動支援通所事業委託	856,800	658,800	664,200
	生活支援・介護予防サービス基盤整備事業	委託	生活支援・介護予防サービス基盤整備業務委託料	8,000,000	8,000,000	8,600,000
合 計				37,816,800	36,189,586	50,529,200

平成28年1月末時点 単位：円

所属	事業名（補助金名）	委託・補助の別	経費の内容（積算根拠等）	補助額		
				平成27年度 （当初予算）	平成27年度 （決算見込額）	平成28年度 （当初予算）
地域福祉課	子育て支援センター補助金	補助	職員人件費3名分補助	7,602,240	7,318,913	—
	ファミリーサポートセンター補助金	補助	職員人件費3名分補助	4,836,611	6,907,692	—
	社会福祉協議会活動補助金	補助	職員人件費6名分補助	26,283,938	28,050,530	27,303,000
			倉庫使用料等補助	400,000	400,000	400,000
			災害ボランティアセンター事業補助金	200,000	200,000	100,000
合 計				39,322,789	42,877,135	27,803,000

委託料・補助金合計				77,139,589	79,066,721	78,332,200
-----------	--	--	--	------------	------------	------------