

亀岡市新火葬場整備検討審議会（第3回）

日 時：平成29年 8月 1日（火）
10：00～

場 所：亀岡市役所1F、市民ホール

次 第

- 1 委嘱状の交付
- 2 開 会
- 3 新火葬場の整備内容について
 - ・ 亀岡市営火葬場について
 - ・ 京都府下等の火葬場について
 - ・ 火葬場の整備検討について
- 4 先進地視察について
- 5 そ の 他
- 6 閉 会

亀岡市新火葬場整備検討審議会（第3回）資料-①

亀岡市役所 市民ホール

平成29年8月1日（火）

目 次

1 新火葬場の整備内容について	
○亀岡市営火葬場について	
・現火葬場について -----	1
・火葬件数について -----	2
・市外内訳表 -----	3
○京都府下の火葬場について	
・京都府下火葬場・斎場一覧表 -----	4
・京都府及び近隣火葬場火葬料金調書 -----	5
・火葬場がない市町村 -----	6
○火葬場の整備検討について	
・現火葬場（平面図） -----	7
・新火葬場 火葬炉設備整備検討素案（平面図） -----	8
・火葬場の運用について -----	9
2 先進地視察について -----	10

亀岡市営火葬場について

現火葬場について

火葬（開始）時刻

	時刻	備考
1	10:00	死産
2	11:30	
3	12:30	
4	13:30	
5	14:30	
6	15:30	

火葬場使用料金

区分	区 分		備考
	市内	市外	
大人	15,000	60,000	12歳以上
小人	7,500	30,000	12歳未満
死産児	3,500	15,000	

※市内と市外は死亡時の住民登録地で区分

(死産児は母親の住民登録地)

(炉前ホール)



◆ 火 葬

- ・ 第1駐車場から玄関を通過して、炉前ホールへ進んでください。
- ・ 故人との最後のお別れをしていただきます。

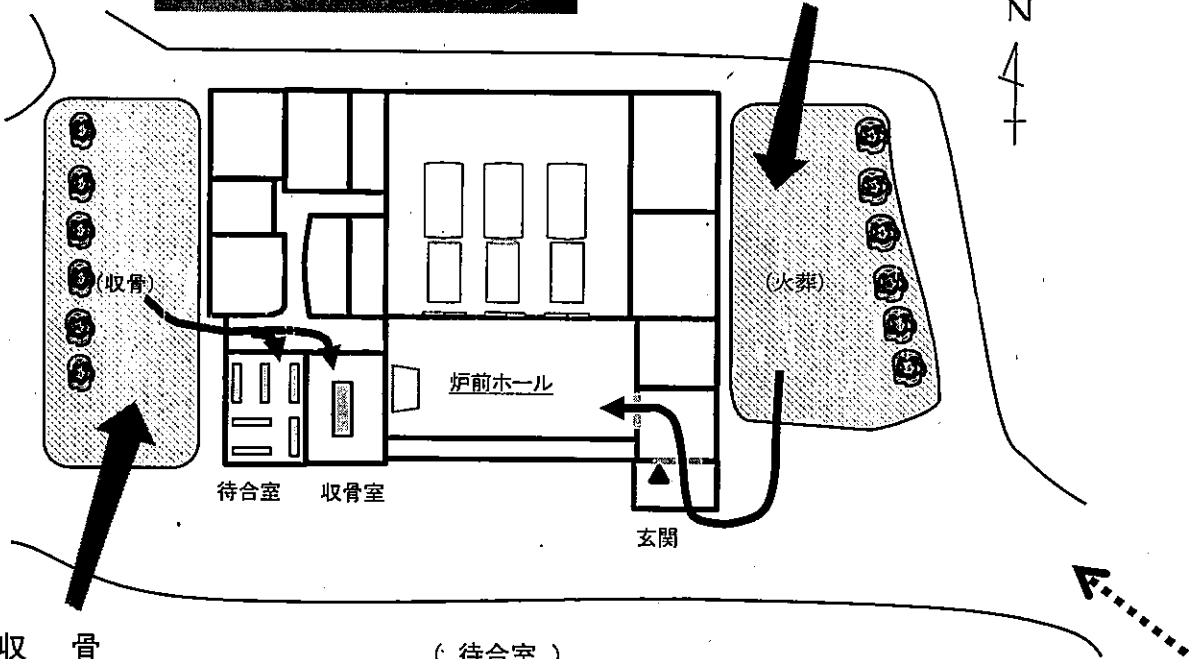

◆ 収 骨

- ・ 第2駐車場から西玄関を通過して待合室でしばらくの間待機願います。
- ・ 準備ができましたら収骨室へご案内しますので、収骨をお願いいたします。

(待合室)

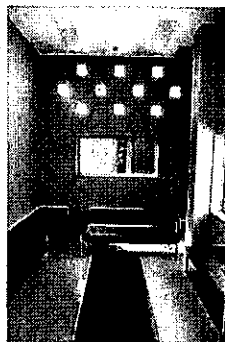

(収骨室)

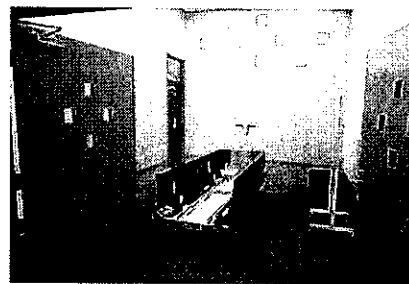

火葬件数について

(単位:円)

	(12歳以上)		(12歳未満)		免除	火葬 件数 (A)	死亡 者数 (B)	火葬場 使用率 (A÷B)	使用料金 (C)	修繕費用 (D)	増減額 (C)-(D)	備考
	市内	市外	市内	市外								
	15,000	60,000	7,500	30,000								
	件	件	件	件	件	件	人	%				
H24	737	52	2	0	29	820	855	95.9%	14,190,000	11,209,800	2,980,200	
H25	726	56	3	0	18	803	791	101.5%	14,272,500	11,248,650	3,023,850	
H26	679	53	1	0	25	758	774	97.9%	13,372,500	24,135,084	△ 10,762,584	
H27	747	56	0	0	22	825	817	101.0%	14,565,000	12,623,256	1,941,744	
H28	742	75	2	0	19	838	—	—	15,645,000	5,308,596	10,336,404	
計	3,631	292	8	0	113	4,044	3,237	—	72,045,000	64,525,386	7,519,614	
平均/年	726.2	58.4	1.6	0	22.6	808.8	809.25	99.1%	14,409,000	12,905,077	1,503,923	

市外内訳表 (12歳以上)

	南丹市	京丹波町	京都市	長岡京市	向日市	大山崎町	その他府	大阪府	兵庫県	滋賀県	奈良県	和歌山県	岡山県	高知県	長野県	静岡県	東京都	不明	計
H24	19	3	11	2	2	0	1	12	0	0	0	1	0	1	0	0	0	0	52
H25	24	1	14	4	0	0	5	5	2	0	0	0	0	0	0	0	1	0	56
H26	17	3	12	3	1	1	7	4	1	2	0	0	0	0	1	0	0	1	53
H27	16	2	14	11	1	1	5	3	0	0	0	0	1	1	0	0	0	1	56
H28	33	5	20	4	0	0	6	1	3	1	1	0	0	0	0	1	0	0	75
計	109	14	71	24	4	2	24	25	6	3	1	1	1	2	1	1	1	2	292

京都府下 火葬場・斎場一覧表

	市町名	名称	炉数	火葬件数		人口		備考
				H28	件数/1基	人口	人口/1基	
1	京丹後市	京丹後市火葬場	5 基	800 件	160 件	16,000 人	3,200 人	
2	伊根町	伊根町火葬場	1	11	11	2,100	2,100	
3	与謝野町	与謝野町立 阿蘇靈照苑	3	—	—	22,000	7,333	
4	宮津市	宮津市火葬場	2	300	150	20,000	10,000	
5	舞鶴市	舞鶴市斎場	5	1,100	220	84,000	16,800	
6	福知山市	福知山市斎場	5	1,000	200	79,000	15,800	
7	綾部市	綾部市斎場	5	520	104	33,000	6,600	
8	南丹市	船井郡衛生管理組合 火葬場	4	650	163	33,000	8,250	
9	亀岡市	亀岡市営火葬場	3	830	277	90,000	30,000	
10	京都市	京都市中央斎場	24	30,000	1,250	1,472,000	61,333	火葬場がない市町村の利用あり
11	宇治市	宇治市斎場	8	3,100	388	183,000	22,875	火葬場がない市町村の利用あり

その他火葬場・斎場

	市町名	名称	炉数	備考
1	高槻市	高槻市立葬祭センター	13	大山崎町
2	枚方市	枚方市立やすらぎの社	13	八幡市、京田辺市
3	奈良市	東山霊苑火葬場	8	木津川市等
4	四条畷市 守口市 門真市 大東市	飯盛斎場	13	木津川市等

京都府下火葬場 火葬料金調書

(単位：円)

	名 称	管内(市・町内)			管外(市・町外)			備考
		死産児	小人	大人	死産児	小人	大人	
1	京丹後市火葬場	4,000	10,000	15,000	6,000	15,000	22,500	
2	伊根町火葬場	10,000	10,000	20,000	20,000	20,000	40,000	
3	与謝野町立阿蘇霊照苑	6,500	6,500	13,000	25,000	25,000	50,000	
4	宮津市火葬場	—	2,400	6,000	—	7,200	18,000	
5	舞鶴市斎場	3,000	7,000	10,000	6,000	14,000	20,000	
6	福知山市斎場	1,000	10,000	20,000	3,000	30,000	60,000	
7	綾部市斎場	1,000	5,000	10,000	3,000	15,000	30,000	
8	船井郡衛生管理組合	9,000	13,000	20,000	18,000	26,000	40,000	
9	亀岡市営火葬場	3,500	7,500	15,000	15,000	30,000	60,000	
10	京都市中央斎場	5,000	13,000	20,000	38,000	74,000	100,000	
11	宇治市斎場	5,000	7,000	10,000	35,000	49,000	70,000	
	平均金額	4,800	8,309	14,455	16,900	27,745	46,409	

近隣火葬場 火葬料金調書

(単位：円)

	名 称	管内(市・町内)			管外(市・町外)			備考
		死産児	小人	大人	死産児	小人	大人	
1	京都市中央斎場	5,000	13,000	20,000	38,000	74,000	100,000	
2	高槻市立葬祭センター	4,000	16,000	20,000	12,000	48,000	60,000	
3	枚方市立やすらぎの社	4,000	12,000	20,000	14,000	42,000	70,000	
4	宇治市斎場	5,000	7,000	10,000	35,000	49,000	70,000	
5	奈良東山霊苑火葬場	—	5,000	10,000	—	25,000	50,000	
	平均金額	4,500	10,600	16,000	24,750	47,600	70,000	
	亀岡市営火葬場	3,500	7,500	15,000	15,000	30,000	60,000	

火葬場がない市町村

	市町村	使用火葬場・斎場	助成の有無	亀岡市を想定した金額	備考
1	向日市	京都中央斎場、宇治市斎場	×	60,000	
2	長岡京市	京都中央斎場、宇治市斎場	×	60,000	
3	大山崎町	高槻市斎場	×	60,000	
4	八幡市	枚方市斎場	○	22,500	市外料金－市内料金×1/2(限度額:40千円)
5	久御山町	枚方市斎場	○	31,500	市外料金－市内料金×7割(限度額:42千円)
6	京田辺市	枚方市斎場	○	22,500	市外料金－市内料金×1/2(限度額:30千円)
7	城陽市	宇治市斎場	○	22,500	市外料金－市内料金×1/2(限度額:30千円)
8	宇治田原町	宇治市斎場	○	22,500	市外料金－市内料金×1/2(限度額:30千円)
9	井出町	宇治市斎場	○	22,500	市外料金－市内料金×1/2(限度額:30千円)
10	精華町	奈良市斎場	×	60,000	
11	木津川市	奈良市斎場	×	60,000	
12	和束町	宇治市斎場	×	60,000	
13	笠置町	宇治市斎場、奈良市斎場	×	60,000	
14	南山城村	奈良市斎場	×	60,000	

亀岡市	料金
市外	60,000
市内	15,000

◆現火葬場 平面図

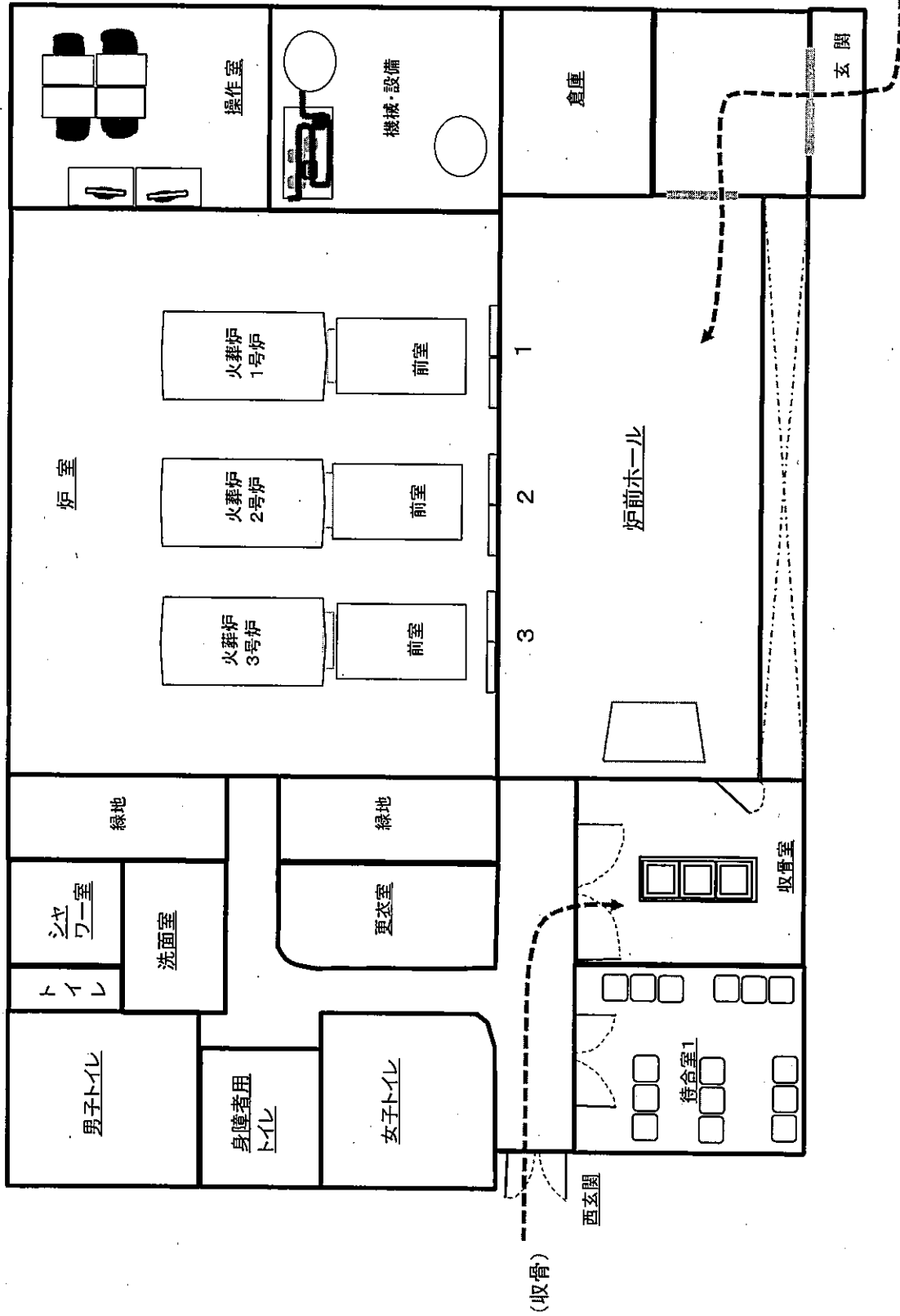

火葬炉設備

火葬炉	3基
収骨室	1室

◆新火葬場
整備検討素案(平面図)

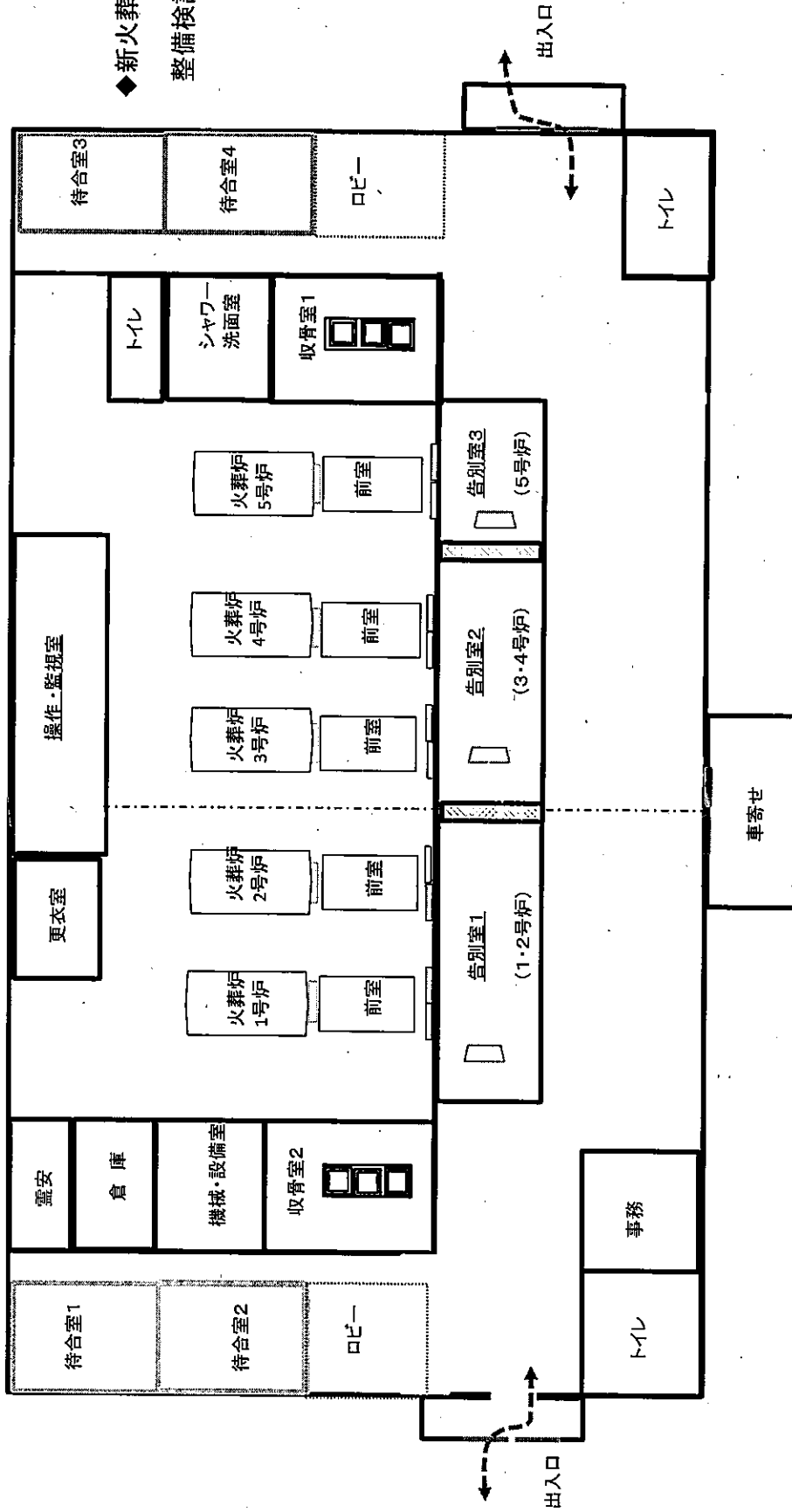

火葬炉設備 (現火葬炉)

告別室	3室	なし
火葬炉	5基	3基
収骨室	2室	1室
霊安室	1室	なし

火葬場の運用について

現火葬場 火葬炉3基、収骨室1室

	火葬時間	使用炉	収骨時間	備考
—	10:00	1号炉	11:30	死産児等
1	11:30	2号炉	13:20	
2	12:30	3号炉	14:20	
3	13:30	1号炉	15:20	
4	14:30	2号炉	16:20	
5	15:30	3号炉	17:20	

※MAX 計 5回/1日

2回/1基/1日

新火葬場(案) 火葬炉5基、収骨室2室

	1・2号炉			3・4号炉			5号炉		
	火葬時間	使用炉	収骨時間	火葬時間	使用炉	収骨時間	火葬時間	収骨時間	
1	11:30	1号炉	13:20	12:00	3号炉	13:50	10:00	11:30	(死産児等)
2	12:30	2号炉	14:20	13:00	4号炉	14:50	12:30	14:40	
3	13:30	1号炉	15:20	14:00	3号炉	15:50	—	—	
4	14:30	2号炉	16:20	15:00	4号炉	16:50	14:30	16:20	

※ MAX 計 10回/1日

2回/1基/1日

○火葬所要時間(目安)

告別	15	(分)
火葬、冷却	80	(1時間35分)
収骨	15	
計	110	(1時間50分)

2 先進地視察について

○視察検討及び参考箇所

	府県名	市町名	人口 (人)	名称	火葬炉数 人体 汚物	収骨室	待合室	霊安室	供用開始	備考
1	京都府	京丹後市	16,000	京丹後市火葬場	人体 4 汚物 1	1	個室 4	有	H27. 3月	
2	滋賀県	近江八幡市	82,000	さざなみ浄苑	人体 4 動物 1	1	ロビー 個室 2	有	H17. 7月	
3	〃	湖南市	55,000	湖南市浄苑	人体 4 動物 1	1	ロビー 個室 3	有	H27. 4月	
4	三重県	志摩市	58,000	志摩市斎場	人体 4 動物 1	2	ロビー 個室 4	有	H26. 4月	
5	大阪府	泉大津市	75,000	泉大津市営火葬場	人体 4 動物 1	2	ロビー 1	無	H23. 5月	
6	兵庫県	太子町	たつの市 82,000 太子町 33,000	筑紫の丘斎場	人体 6 動物 1	2	ロビー2 個室 4	有	H15. 1月	
7	徳島県	つるぎ町	12,000	せせらぎの風	人体 3	2	ロビー1 個室 3	有	H28. 4月	