

ほんめ災害ハザードマップ



目次

本梅町自治会・自主防災会 組織連絡図 (1)

ハザードマップ

中野区 (2)・(3)
平松区・グリーンタウン区・平松台区 (4)・(5)
井手区 (6)・(7)
西加舎区 (8)・(9)
東加舎区 (10)・(11)

災害からいのちを守る チェックポイント (12)~(14)

本梅町自治会・自主防災会

はじめに

昔から「災害は、忘れた頃にやってくる。」と、よく言われています。

本冊子は、航空写真を利用して、ほんめ町の全体を写し出し、各地区の皆さん方の尊い経験や知恵、知識の情報をいただき、町の地形や特性を知り、想定できる災害危険箇所、被災時の避難場所、また、消火栓、防火水槽等の位置を把握し、防災・防火活動に少しでもお役に立てていただければと『ほんめ災害ハザードマップ』として作成いたしました。

《我々のまちは、我々で守る》と「自助・共助」の認識を共有し、被害を最小限に抑えるためにも、日頃からの災害への備えに努めていただくとともに、防災意識を高め、災害に強いまちづくりを皆で推進したく思います。

また、情報の伝達や情報の収集には亀岡市消防団本梅分団をはじめ、各区自主防災会委員、町の自治会役員で構成される自主防災会組織が、お互いに連携をとりながら防災・防火意識の高揚に努めてまいります。

最後に、この『ほんめ災害ハザードマップ』作成にあたり、大変御協力を賜り、御指導いただきました各地区の皆さん、並びに亀岡市総務課自治・防災係の皆さんのお陰をもちまして発刊に至りましたこと、心より厚くお礼申し上げます。

平成21年3月

本梅町自主防災会
会長 児嶋 高志

本梅町自治会・自主防災会 組織連絡図

平成21年3月

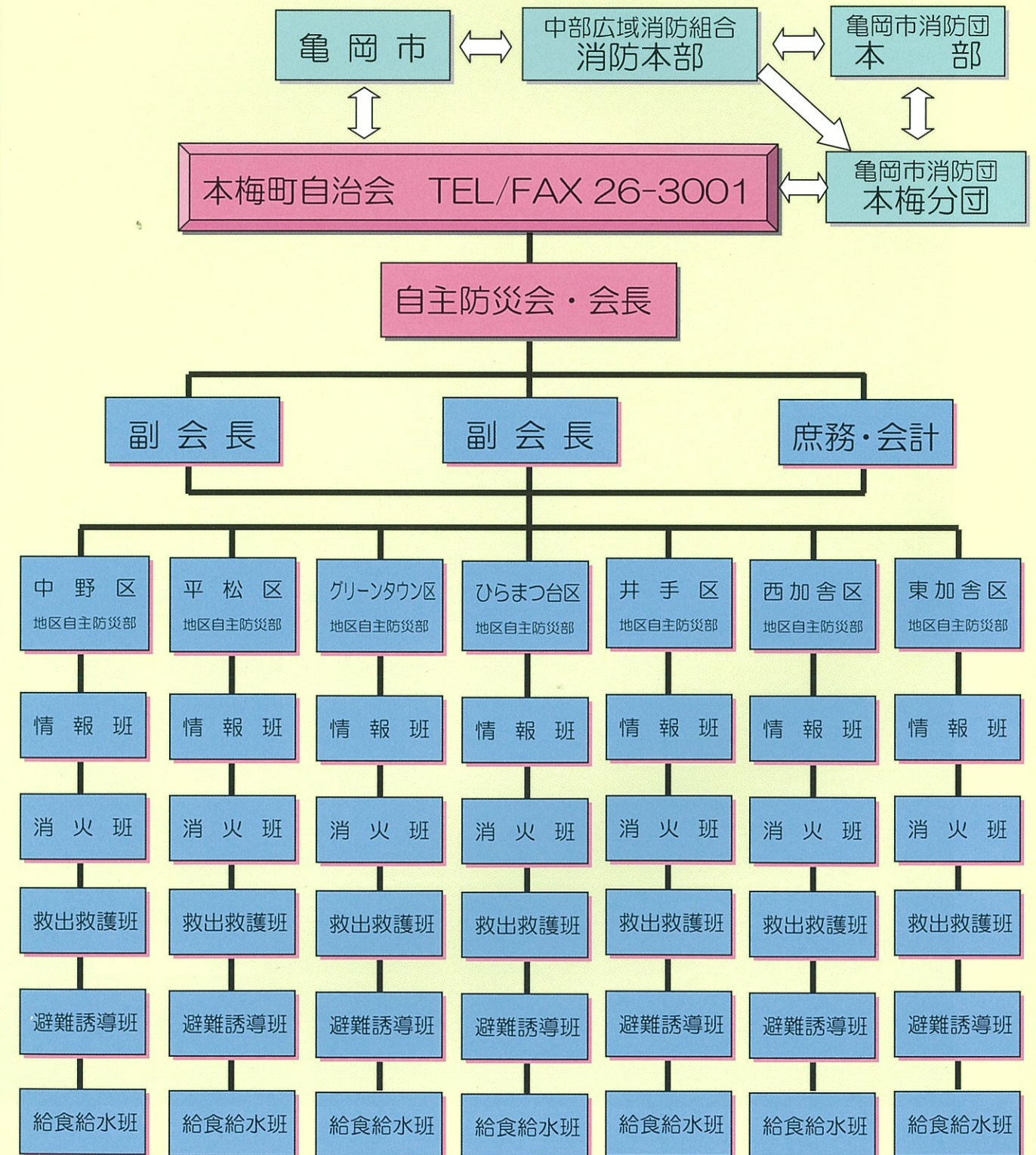

中野

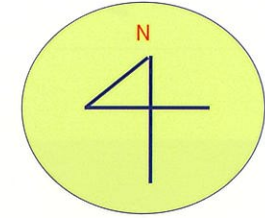
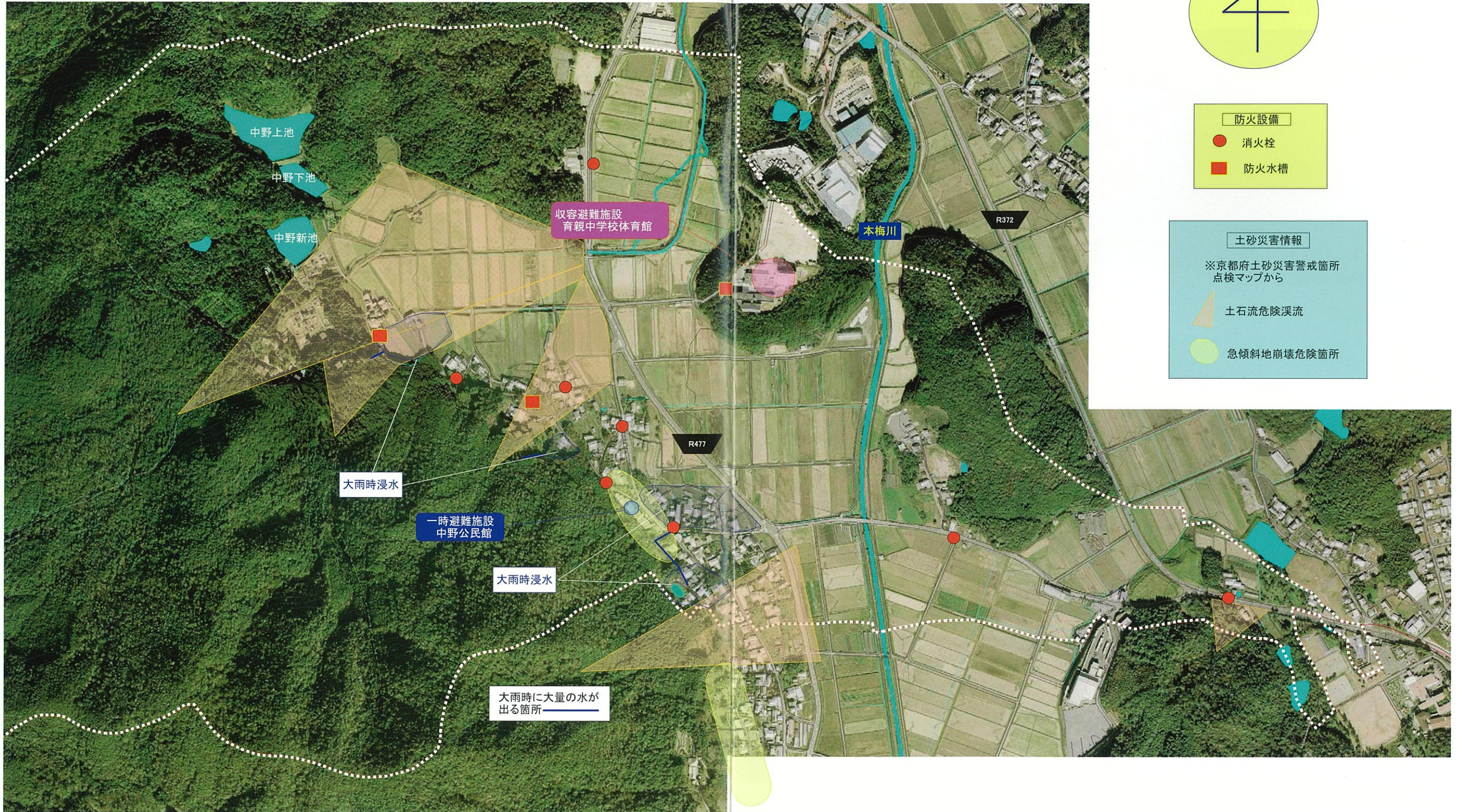

防火設備

- 消火栓
- 防火水槽

土石災害情報

※京都府土石災害警戒箇所点検マップから

- ▲ 土石流危険渓流
- 急傾斜地崩壊危険箇所

平松・グリーンタウン・ひらまつ台

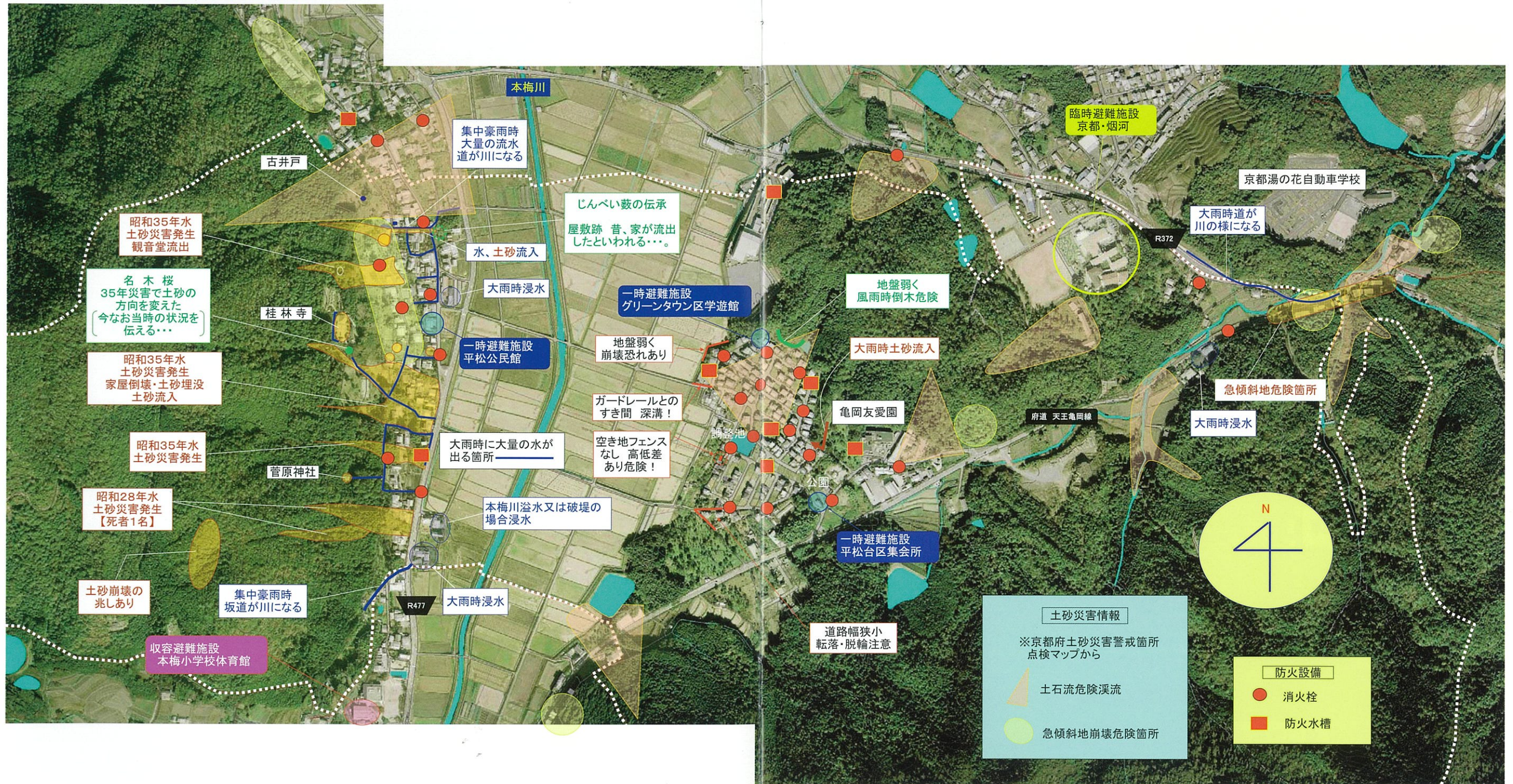

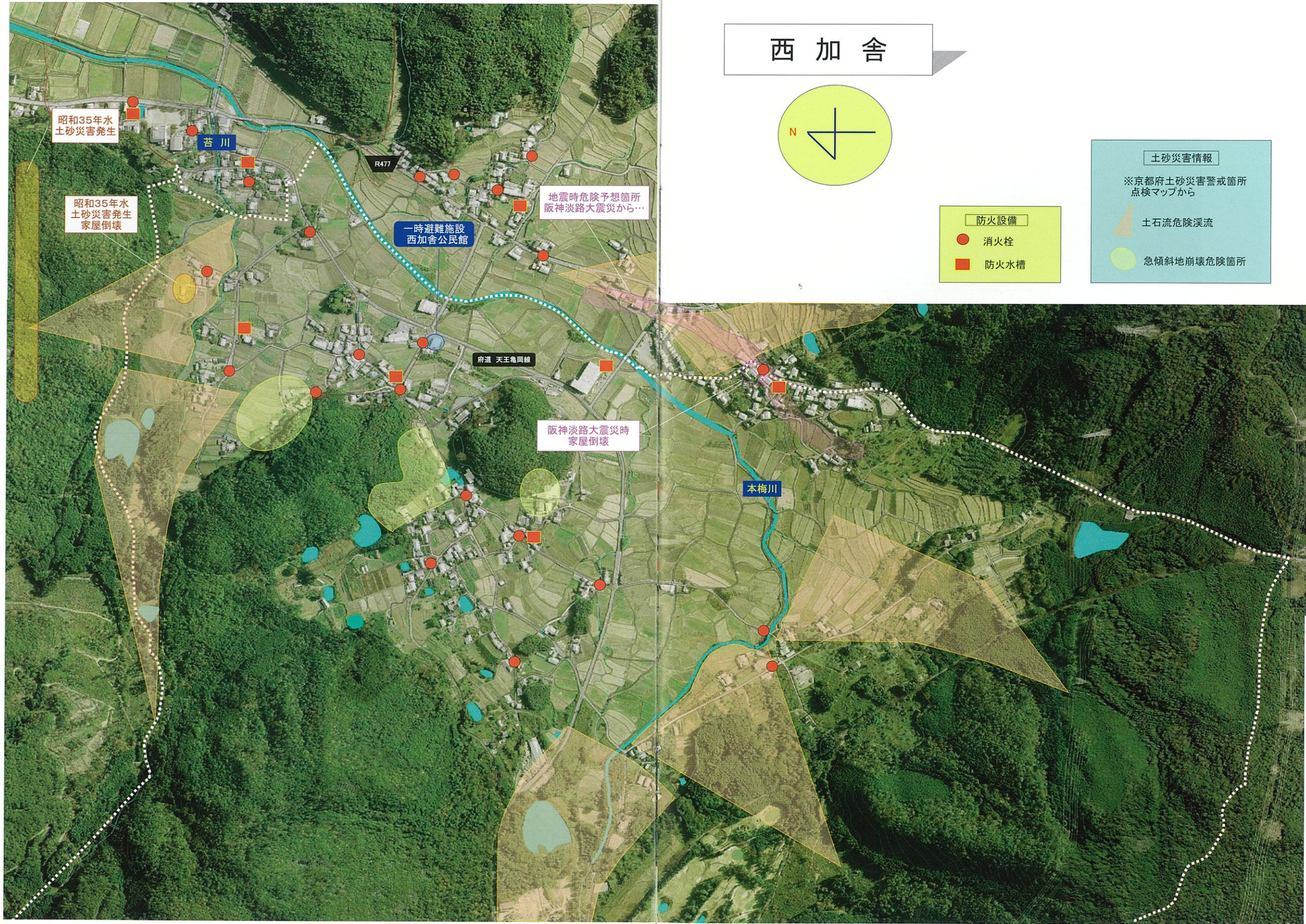

西加舎

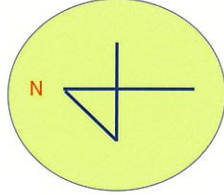

防火設備

- 消火栓
- 防火水槽

土砂災害情報

※京都府土砂災害警戒箇所点検マップから

- ▲ 土石流危険渓流
- 急傾斜地崩壊危険箇所

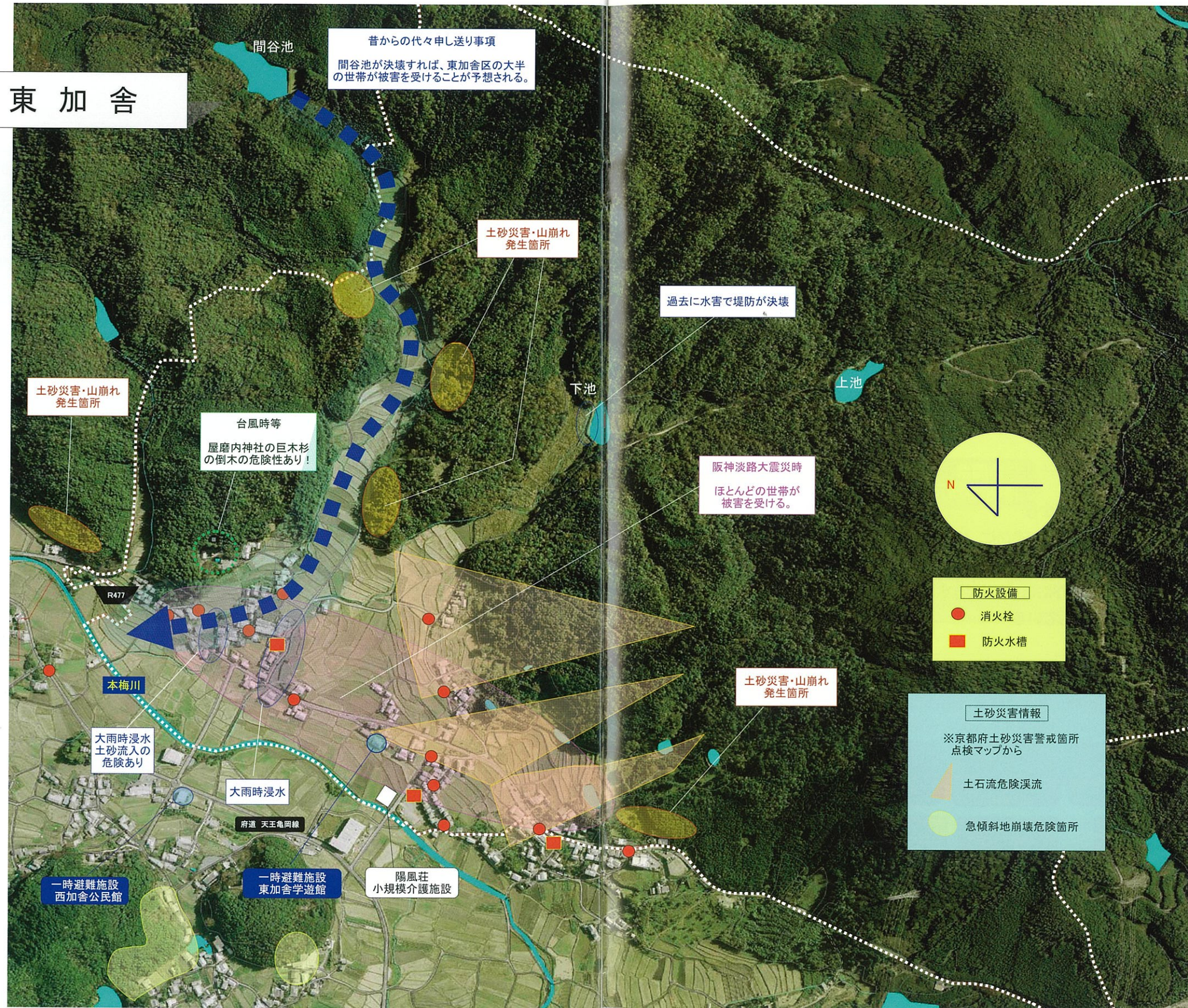

東加舎

昔からの代々申し送り事項
 間谷池が決壊すれば、東加舎区の大半の世帯が被害を受けることが予想される。

土砂災害・山崩れ発生箇所

過去に水害で堤防が決壊

土砂災害・山崩れ発生箇所

台風時等
 屋敷内神社の巨木杉の倒木の危険性あり！

阪神淡路大震災時
 ほとんどの世帯が被害を受ける。

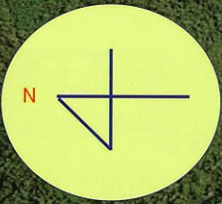

- 防火設備
- 消火栓
 - 防火水槽

- 土砂災害情報
- ※京都府土砂災害警戒箇所点検マップから
- ▲ 土石流危険渓流
 - 急傾斜地崩壊危険箇所

大雨時浸水
 土砂流入の危険あり

大雨時浸水

土砂災害・山崩れ発生箇所

一時避難施設
 西加舎公民館

一時避難施設
 東加舎学遊館

陽風荘
 小規模介護施設

災害からいのちを守る

チェックポイント

風水害に備える！！

！ 雨の強さと降り方

1時間雨量 (mm)	10以上～ 20未満	20以上～ 30未満	30以上～ 50未満	50以上～ 80未満	80以上
予報用語	やや強い雨	強い雨	激しい雨	非常に激しい雨	猛烈な雨
人の受けるイメージ	ザーザーと降る	どしゃ降り	バケツをひっくり返したように降る	滝のように降る(ゴゴゴと降り続く)	息苦しくなるような威圧感がある。恐怖を感じる。
災害発生状況	この程度の雨でも長く続くときは要注意	側溝や下水、小さな川があふれ、小規模のかけ崩れが始まる	山崩れ・かけ崩れが起きやすくなり危険地帯では避難の準備が必要	マンホールから水が噴出する土石流が起こりやすい多くの災害が発生する	雨による大規模な災害の発生のおそれ強く、厳重な警戒が必要

！ 土砂災害の前兆

かけ崩れ	土石流	地すべり
<input type="checkbox"/> かけからの水がにごる <input type="checkbox"/> 地下水や湧き水が止まる <input type="checkbox"/> 斜面のひび割れ、変形がある <input type="checkbox"/> 小石が落ちてくる <input type="checkbox"/> かけから音がする <input type="checkbox"/> 異様なにおいがする	<input type="checkbox"/> 山鳴りがする <input type="checkbox"/> 雨が降っているのに、川の水位が下がっている <input type="checkbox"/> 川の水がにごったり、流木が混ざっている	<input type="checkbox"/> 地面にひび割れができる <input type="checkbox"/> 井戸や沢の水がにごる <input type="checkbox"/> かけや斜面から水がふき出す <input type="checkbox"/> 家やよう壁に亀裂が入る <input type="checkbox"/> 家やよう壁、樹木、電柱が傾く

！ 大雨に関する情報

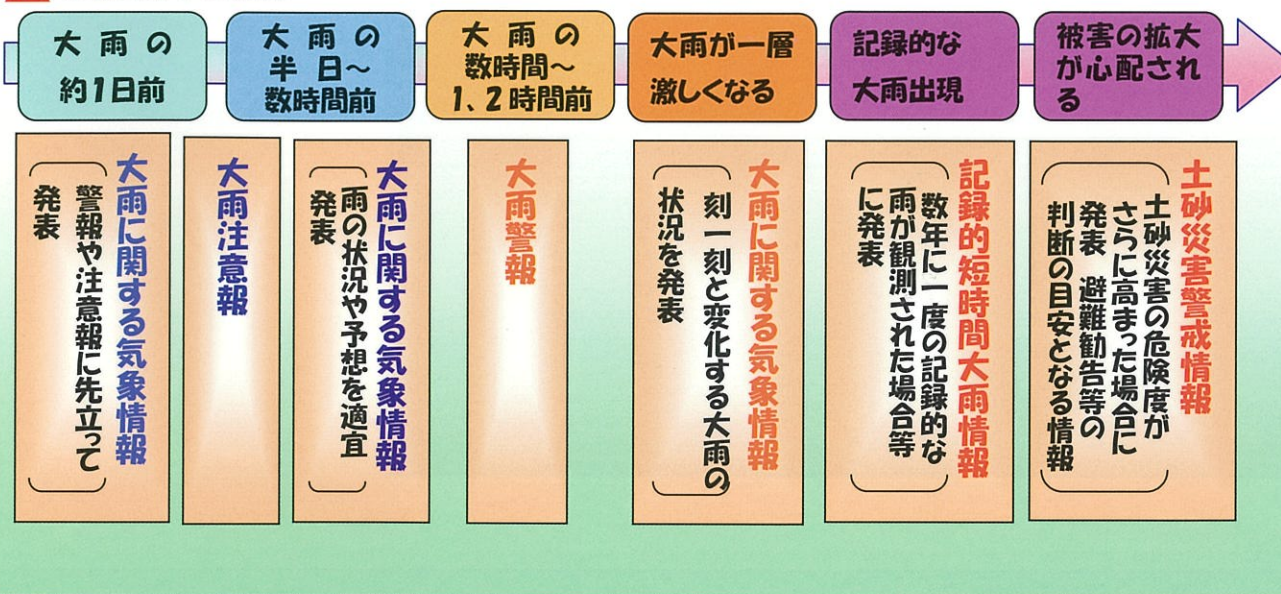

地震がおこった時は・・・！

！ まずは、自分の身の安全を確保しましょう！！

家では・・・ <input type="checkbox"/> 頭を保護し、丈夫な机の下などに隠れる <input type="checkbox"/> 無理をして火を消そうとしない <input type="checkbox"/> 慌てて外に飛び出さない	屋外では・・・ <input type="checkbox"/> フロック塀などから離れる <input type="checkbox"/> 電柱や自動販売機から離れる <input type="checkbox"/> 落下物に注意する
自動車運転中は・・・ <input type="checkbox"/> 徐々にスピードを落とし道路の左側に停車 <input type="checkbox"/> ハザードランプを点灯し他の車に注意を促す	テパートなどの施設では・・・ <input type="checkbox"/> ショーケースや商品棚から離れる <input type="checkbox"/> 係員の指示に従う

避難の情報が発表されたときの避難行動

！ 避難情報の伝達系統

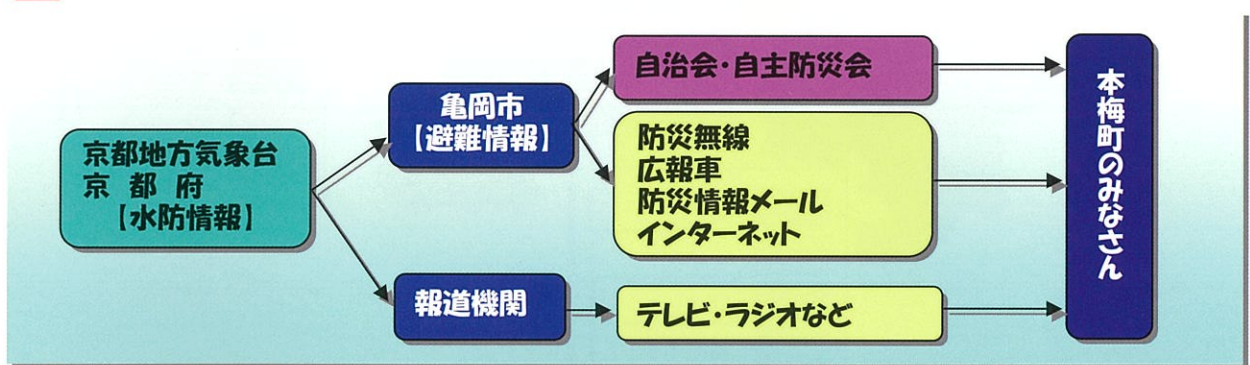

避難準備情報	要配慮者等、特に避難行動に時間を要する人が避難行動を開始しなければならない段階であり、人的被害の発生する可能性が高まった状況
避難勧告	通常の避難行動ができる人が避難行動を開始しなければならない段階であり、人的被害の発生する可能性が高まった状況
避難指示	前兆現象の発生や、現在の切迫した状況から、人的被害の発生する危険性が非常に高いと判断された状況

非常持ち出し品(主なもの)

■ 携帯ラジオ FM付がよい 予備電池	■ 救急・衛生用品 消毒液、傷ぐすり、絆創膏、石鹸、生理用品
■ 照明器具 懐中電灯、予備電池、ローソク、ライター	■ 現金・貴重品 現金、通帳、印鑑、保険証、免許証
■ 飲料水・非常食 飲料水、乾パン、缶詰、ビスケット、チョコレート	■ 衣類 下着、セーター、ジャンパー、軍手、雨ガッパ
■ 道具類 缶切、栓抜、ナイフ、割り箸、ロープ、ビニールシート	■ ハザードマップ 本梅町HM、亀岡市洪水・地震HM

地震ハザードマップ！！

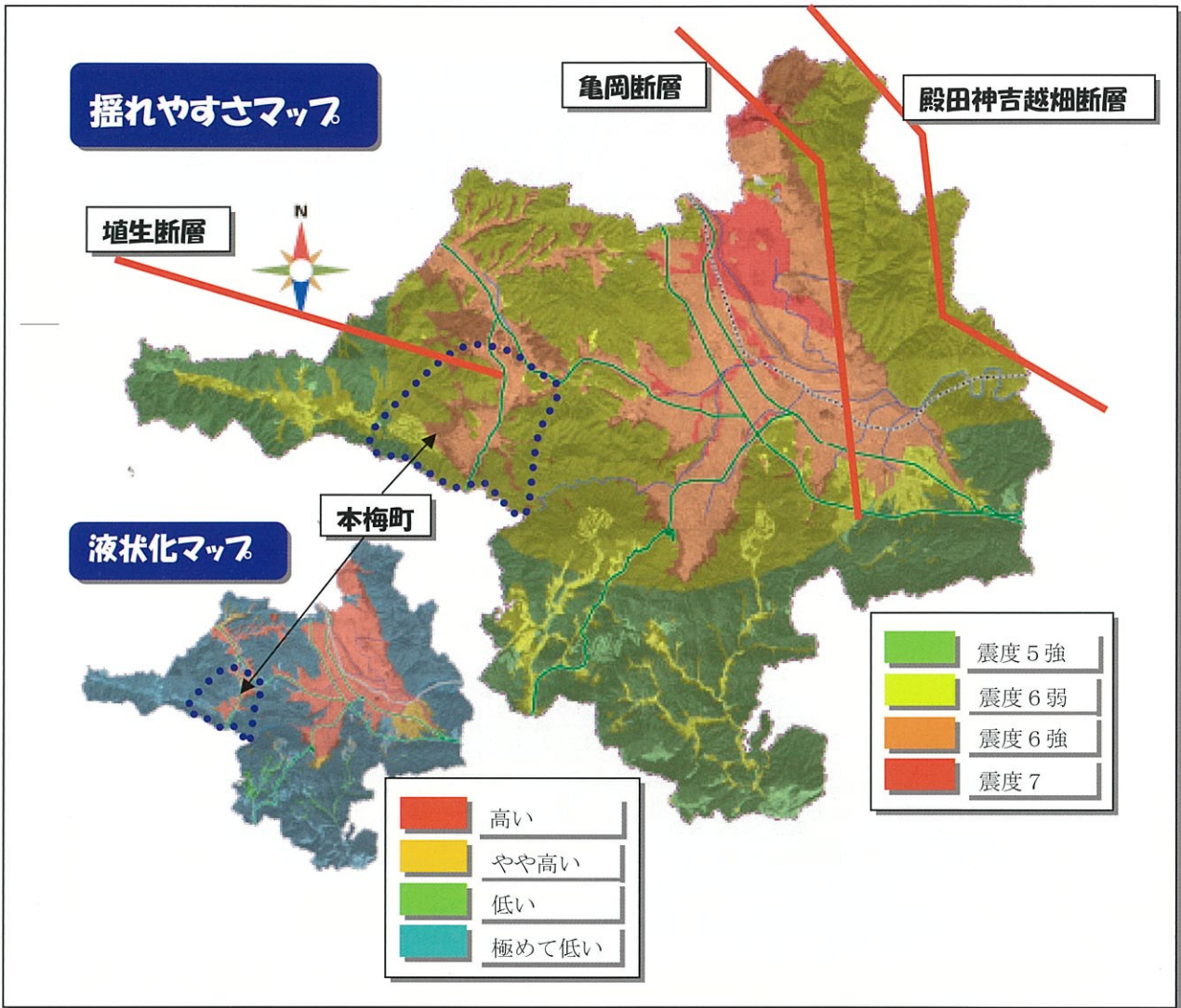

緊急連絡

家族の連絡先

家族で決めた集合場所	家族で決めた連絡方法	家族で決めた約束事
名 前 連絡先(会社・学校) 携 帯	名 前 連絡先(会社・学校) 携 帯	
名 前 連絡先(会社・学校) 携 帯	名 前 連絡先(会社・学校) 携 帯	

災害伝言ダイヤル

録音 171→1→被災者宅の電話番号→1#→(録音)9#

再生 171→2→被災者宅の電話番号→1#→(再生)9#